



# Diário Oficial

CHAPADÃO DO SUL – MS

Ano XVI | Nº 2.948 |

Quinta-feira | 09 de Fevereiro de 2023

www.chapadaodosul.ms.gov.br

## Prefeitura Municipal de Chapadão do Sul Estado de Mato Grosso do Sul

Avenida Onze, 1045-Centro | CEP 79.560-000 | Chapadão do Sul – MS  
Telefone: (67) 3562 5680 | CNPJ - 24.651.200/0001-72  
Diário Oficial do Município de Chapadão do Sul/MS - DOSUL - criado pela Lei Municipal nº 605, de 21 de Março de 2007, para publicações dos atos oficiais dos Poderes Executivo e Legislativo.  
E-mail: diariooficial@chapadaodosul.ms.gov.br

### PODER EXECUTIVO

**João Carlos Krug**  
Prefeito Municipal

**João Roque Buzoli**  
Vice-Prefeito

**Itamar Mariani**  
Secretário de Finanças e Planejamento

**Ivanor Zorzo**  
Secretário de Obras, Transportes e Serviços Públicos

**Valeria Lopes dos Santos**  
Secretária de Saúde

**Raquel Ferreira Tortelli**  
Secretária de Administração

**Agnes Marli Maier Scheer Miler**  
Secretária de Governo

**Maria das Dores Z. Krug**  
Secretária de Assistência Social

**Guerino Perius**  
Secretário de Educação e Cultura

**Ricardo Estefano Enderle Bannak**  
Secretário de Infraestrutura e Projetos

**Jose Teixeira Junior**  
Secretário de Desenvolvimento Econômico e Meio Ambiente

**Altair Antonio Trentin**  
Secretário de Esporte, Juventude e Lazer

**Marcelo Jose Lacerda Flores**  
Ouvidor Municipal

**Lucas Ricardo Cabrera**  
Controlador Interno

### PODER LEGISLATIVO

**Airton Antonio Schwantes**  
Presidente

**André Ricardo dos Anjos**  
2º Vice-Presidente

**Vanderson Cardoso dos Reis**  
2º Secretário

**Marcelo da Costa**  
Vereador

**Emerson Willian de Freitas Nunes**  
Vereador

**Alírio José Bacca**  
1º Vice-Presidente

**Alline Krug Tontini**  
1º Secretária

**Almira Conelheiro Alves Souza**  
Vereadora

**Cicero Barbosa dos Santos**  
Vereador

## PODER EXECUTIVO

### EXTRATO DE RESCISÃO CONTRATUAL UNILATERAL E APLICAÇÃO DE PENALIDADES

\*Partes: Município de Chapadão do Sul/MS, CNPJ: **24.651.200/0001-72** e **Zellitec Comércio de Produtos Alimentícios Ltda**, inscrita no CNPJ/MF sob o nº. 10.144.274/0001-08.

\*Ata SRP nº 089/2022.

\*Processo Administrativo nº 764/2022.

\*Pregão Eletrônico nº 084/2022.

\*Objeto: Rescisão Unilateral e Aplicação de Penalidades.

\*Fundamento Legal: art. 77, 78, 79, I; todos da Lei nº 8.666/93.

\*Aplicação da penalidade descrita no art. 87, inciso II da Lei nº 8.666/93:

**a) Multa imposta nos moldes do respectivo instrumento contratual (contratação pública) no importe de 2% sobre o valor total do contrato.**

**JOÃO CARLOS KRUG**  
Prefeito Municipal

### EXTRATO DA DESIGNAÇÃO DE SERVIDOR REGISTRO DE PREÇOS Nº 131/2022 PREGÃO ELETRÔNICO Nº 123/2022 PROCESSO ADMINISTRATIVO Nº 1005/2022

\*Partes: Município de Chapadão do Sul – MS – CNPJ/MF nº 24.651.200/0001-72 / **Customizar Design Comércio e Serviço Ltda** - CNPJ/MF sob o nº. 47.424.115/0001-77.

\*Processo Administrativo: 1005/2022 \*Pregão Eletrônico: 123/2022

\*Objeto: A presente Ata tem como objeto o Registro de Preços para futura aquisição de veículo ambulância simples remoção tipo A da Emenda Parlamentar nº. 14004.655000/1220-06, em atendimento ao Fundo Municipal de Saúde.

\*Designação de Servidor: Fica designado o servidor **Kalênio de França Bezerra**, proveniente da Secretaria Municipal de Saúde, para acompanhamento e fiscalização da Ata supracitada.

\*Data da Assinatura: 07/02/2023.

\*Assinam: **Valéria Lopes dos Santos** – Gestora do FMS / **Kalênio de França Bezerra** - Fiscal da Ata SRP.

**Valéria Lopes dos Santos**  
Gestora do FMS



# Diário Oficial

CHAPADÃO DO SUL – MS

Ano XVI | Nº 2.948 |

Quinta-feira | 09 de Fevereiro de 2023

www.chapadaodosul.ms.gov.br

## EXTRATO DA ATA DE REGISTRO DE PREÇOS Nº 131/2022 PREGÃO ELETRÔNICO Nº 123/2022 PROCESSO ADMINISTRATIVO Nº 1005/2022

\*Contratante: **Município de Chapadão do Sul – MS** – CNPJ/MF nº 24.651.200/0001-72 através do **FUNDO MUNICIPAL DE SAÚDE** - CNPJ/MF sob o nº 14.004.655/0001-42.

\*Detentoras da Ata:

**Customizar Design Comércio e Serviço Ltda**

**R\$ 324.990,00**

CNPJ/MF sob o nº. 47.424.115/0001-77

\*Objeto: Apresente Ata tem como objeto o Registro de Preços para futura aquisição de veículo ambulância simples remoção tipo A da Emenda Parlamentar nº. 14004.655000/1220-06, em atendimento ao Fundo Municipal de Saúde.

\*Data da Assinatura: 07/02/2023.

\*Valor: R\$ 324.990,00.

\*Vigência: 12 meses.

A íntegra da Ata estará disponível na sede da Prefeitura Municipal de Chapadão do Sul – MS, bem como no Portal da Transparência no site oficial do município, através do endereço eletrônico <http://www.chapadaodosul.ms.gov.br/transparencia>.

**Valéria Lopes dos Santos**

Gestora do FMS

### **NOTIFICAÇÃO VIA DIÁRIO OFICIAL**

De acordo com o disposto no Código de Posturas do município de Chapadão do Sul (Lei Complementar nº 87 de 02 de setembro de 2016):

Art. 95. As edificações e respectivos lotes serão conservados em perfeito estado de asseio e usados de forma a não causar qualquer prejuízo ao sossego, à salubridade ou à segurança dos seus habitantes ou vizinhos.

Parágrafo único. Não é permitida a existência de terrenos cobertos de matos, ou servindo de depósito de lixo, nos limites da área urbana do município.

Art. 100. § 1º. Aos proprietários de terrenos, nas condições previstas neste artigo, **será concedido o prazo de 15 quinze dias**, a partir da notificação ou da publicação de edital no Diário Oficial do Município, para que procedam a sua limpeza e, quando for o caso, a remoção dos resíduos neles depositados.

§2º. Expirado o prazo, o Município ou terceiro por ele contratado executará os serviços de limpeza e remoção de resíduos, exigindo dos proprietários, além de multa no valor de 0,4 (quatro décimos) UFM's por metro quadrado, o pagamento das despesas efetuadas acrescidas de correção monetária desde a data da execução dos serviços até o efetivo pagamento, que será cobrado no ato do lançamento do IPTU, salvo quando o pagamento for efetuado anteriormente.

§3º. Em caso de reincidência, depois de cumpridas as formalidades legais e dentro do exercício em vigência, a multa será imposta com acréscimo de 100% (cem por cento).

Sendo assim, ficam os proprietários dos imóveis relacionados, **notificados**, para, regularizar os seus imóveis, providenciando o **a limpeza do terreno**:

FISCAL DE POSTURAS: ADALBERTO L. A. CANTARIO: MATRICULA 1130					
NOTIFICAÇÃO	CAD	ENDEREÇO	QUADRA	LOTE	BAIRRO
15151/2023	14300	RUA DOS CARDEAIS, Nº252	77	4	ESPLANADA III
15152/2023	14302	RUA TUIUIU, Nº1480	77	6	ESPLANADA III
15153/2023	14316	RUA UIRAPURU, Nº287	77	20	ESPLANADA III



# Diário Oficial

CHAPADÃO DO SUL – MS

Ano XVI | Nº 2.948 |

Quinta-feira | 09 de Fevereiro de 2023

[www.chapadaodosul.ms.gov.br](http://www.chapadaodosul.ms.gov.br)

15154/2023	14326	RUA AZULAO, Nº135	77	30	ESPLANADA III
15155/2023	12877	RUA DAS GAIVOTAS, Nº1072	52	6	ESPLANADA III
15156/2023	12879	RUA DAS GAIVOTAS, Nº1048	52	8	ESPLANADA III
15157/2023	12883	RUA DOS GANSOS, Nº431	52	12	ESPLANADA III
15158/2023	12884	RUA DOS GANSOS, Nº443	52	13	ESPLANADA III
15159/2023	12886	RUA DOS GANSOS, Nº467	52	15	ESPLANADA III
15160/2023	12703	RUA PITIGUARI, Nº349	45	1	ESPLANADA III
15161/2023	12709	AV. MATO GROSSO DO SUL, Nº1945	45	7	ESPLANADA III
15162/2023	12719	RUA PITIGUARI, Nº299	45	17	ESPLANADA III
15163/2023	12720	RUA PITIGUARI, Nº311	45	18	ESPLANADA III
15164/2023	12722	RUA PITIGUARI, Nº335	45	20	ESPLANADA III
15165/2023	11930	RUA DOS CISNES, Nº311	20	17	ESPLANADA III
15166/2023	11938	RUA DOS CURIOS, Nº81	20	25	ESPLANADA III
15167/2023	11939	RUA DOS CURIOS, Nº91	20	26	ESPLANADA III
15168/2023	11940	RUA DOS CURIOS, Nº103	20	27	ESPLANADA III
15169/2023	11941	RUA DOS CURIOS, Nº113	20	28	ESPLANADA III
15170/2023	1370	RUA VINTE, Nº899	90	15	CENTRO
15171/2023	1371	RUA VINTE, Nº875	90	16	CENTRO
15172/2023	1372	RUA VINTE, Nº863	90	17	CENTRO
15173/2023	1373	RUA VINTE, Nº855'	90	18	CENTRO
15174/2023	1374	RUA VINTE, Nº839	90	19	CENTRO
15175/2023	1376	RUA VINTE, Nº813	90	21	CENTRO
15176/2023	1378	RUA VINTE, Nº789	90	23	CENTRO
15177/2023	1379	RUA VINTE, Nº775	90	24	CENTRO
15178/2023	1381	RUA VINTE, Nº751	90	26	CENTRO
15179/2023	1386	RUA VINTE, Nº1000	90	1-B	CENTRO
15180/2023	1387	RUA VINTE E DOIS, Nº966	90	4	CENTRO
15181/2023	1389	RUA VINTE E DOIS, Nº990	90	6	CENTRO
15182/2023	1390	RUA VINTE E DOIS, Nº1002	90	7	CENTRO
15183/2023	1391	RUA VINTE E DOIS, Nº1014	90	8	CENTRO
15184/2023	1392	RUA VINTE E DOIS, Nº1026	90	9	CENTRO
15185/2023	1393	RUA VINTE E DOIS, Nº1038	90	10	CENTRO
15186/2023	1394	RUA VINTE E DOIS, Nº1050	90	11	CENTRO
15187/2023	1395	RUA VINTE E DOIS, Nº1062	90	12	CENTRO
15188/2023	1396	RUA TREZE, Nº963	90	13	CENTRO
15189/2023	1397	RUA TREZE, Nº951	90	14	CENTRO
15190/2023	10590	RUA SERIEMA, Nº118	30	4	ESPLANADA
15191/2023	13929	RUA DOS CARDEAIS, Nº1072	65	1	ESPLANADA III
15192/2023	13932	RUA DOS CARDEAIS, Nº1036	65	4	ESPLANADA III
15193/2023	13938	RUA JAÓ, Nº768	65	10	ESPLANADA III
15194/2023	13956	RUA LORIS, Nº81	65	28	ESPLANADA III



# Diário Oficial

CHAPADÃO DO SUL – MS

Ano XVI | Nº 2.948 |

Quinta-feira | 09 de Fevereiro de 2023

www.chapadaodosul.ms.gov.br

FISCAL DE POSTURAS: EDI CARLOS PEREIRA SILVA: MATRICULA 372					
NOTIFICAÇÃO	CAD	ENDEREÇO	QUADRA	LOTE	BAIRRO
15149/2023	1561	RUA DEZ Nº 882	49	11-12	CENTRO
15190/2023	1562	RUA TREZE Nº 381	49	11-12	CENTRO

## EDITAL DE PROCESSO SELETIVO SIMPLIFICADO Nº 001/2022 – E

**Art. 1º - João Carlos Krug**, Prefeito Municipal, no uso de suas atribuições legais, **RETIFICA** o resultado final (repblicado) da prova de títulos (Edital nº 001/2022 – D), referente ao Processo Seletivo Simplificado aberto através do Edital nº 001/2022, conforme segue:

### **ANOS INICIAIS DO ENSINO FUNDAMENTAL – RURAL**

INSCRIÇÃO	NOME	DATA DE NASCIMENTO	NOTA PROVA DE TÍTULOS	RESULTADO
636459	CELINA PEREIRA DE SOUZA	20/05/1966	58,0	1.
633308	ADRIANA LUIZA GOMES	02/07/1976	58,0	2.
637819	LUCIANA DOS SANTOS FIDELIS	05/07/1976	56,0	3.
635509	SONIA SIMÕES GIACOMELLI	01/11/1959	55,0	4.
634351	GENI SABINO DA SILVA	11/11/1973	54,0	5.
635579	ADRIANA VALERIA DA SILVA	05/10/1985	53,0	6.
636837	AUDRIA CELINA DE SOUZA	07/06/1991	53,0	7.
636309	MARILDA TIAGO DA SILVA OLIVEIRA	20/02/1968	45,0	8.
633352	IZABEL RIBEIRO DE FREITAS DIAS	31/03/1968	45,0	9.
630860	MARTA LUCIANA DOS SANTOS	01/04/1970	45,0	10.
636795	FABIANA BATISTA DIAS DA SILVA	02/03/1991	45,0	11.
635716	EDINEIA DA SILVA	07/06/1971	39,5	12.
636515	STEFANE RIBEIRO	10/03/1998	37,5	13.
636531	JANAINA APRECIDA DA SILVA	01/10/1985	35,0	14.
636876	ALINE APARECIDA DA SILVA	08/10/1990	35,0	15.
637175	ADRIELY CAMILO DE SOUZA	18/06/1997	34,0	16.
634135	EUDA ELI DA SILVA	11/05/1977	10,0	17.
633379	GILBERTO VILALVA MARTINS	14/03/1977	0,0	18.

### **ANOS INICIAIS DO ENSINO FUNDAMENTAL – URBANA**

INSCRIÇÃO	NOME	DATA DE NASCIMENTO	NOTA PROVA DE TÍTULOS	RESULTADO
634764	LAZARO ELIAS MOURA	06/04/1973	65,0	1.
633878	ANALINA DIAS CORREIA	27/02/1975	65,0	2.
634137	GISELE ALVES DE JESUS	09/04/1978	65,0	3.
633842	ALESSANDRA MAFIA DE SOUZA	21/06/1979	65,0	4.
633695	MARIA CRISTINA CAMILO DA SILVA	10/08/1981	65,0	5.



# Diário Oficial

CHAPADÃO DO SUL – MS

Ano XVI | Nº 2.948 |

Quinta-feira | 09 de Fevereiro de 2023

www.chapadaodosul.ms.gov.br

631372	ANGELA FERNANDA CECATTO	13/05/1989	65,0	6.
637464	ERIKA PEREIRA DA SILVA SOUZA	27/03/1980	62,0	7.
632038	KELLI CRISTINA MARTINS TAVARES	17/08/1982	62,0	8.
636893	SILVANA APARECIDA DOS SANTOS	07/10/1986	62,0	9.
635507	LUCILENE TRINDADE PEREIRA MILBRATZ	06/02/1967	60,0	10.
630183	ROSILEY APARECIDA DA SILVA PELIZARO	07/12/1971	60,0	11.
635616	CLAUDIA CRISTINA DEZOPPA	02/04/1972	60,0	12.
631593	ELIANA RODRIGUES	23/01/1975	60,0	13.
631132	MARCIA BATISTA NOGUEIRA OWERGOR	20/11/1977	60,0	14.
630154	ANDRESSA CHANFRONE	26/06/1982	60,0	15.
630908	ANA LUCIA SANTOS ROCHA	08/10/1983	60,0	16.
636678	FRANCISCA VANDERLANIA DE OLIVEIRA SILVA	08/10/1985	60,0	17.
632337	CARLA ADRIANA FEDERISSI	30/11/1985	60,0	18.
634552	ESTER MARTINE	09/10/1987	60,0	19.
637575	JESSICA DA SILVA REZENDE	29/06/1991	60,0	20.
631038	GISLAINE ALVES DA SILVA	11/12/1991	60,0	21.
637618	CLEUDENICE FERREIRA DE SOUZA FREITAS	03/07/1977	59,0	22.
630595	ERIKA FERNANDA DUARTE OLIVEIRA	05/04/1990	59,0	23.
633611	SILVANA DA SILVA BRAUS	17/08/1969	58,0	24.
637635	ROSEMARY DE CARVALHO PEREIRA	03/04/1971	58,0	25.
633858	MARIA SILVA DE OLIVEIRA	05/04/1978	58,0	26.
634045	VIVIANE PIRES DIAS	07/04/1991	58,0	27.
631222	VALDIRENE RODRIGUES FERNANDES	25/06/1972	57,0	28.
637383	DANUSE DOS SANTOS OLIVEIRA	28/06/1975	57,0	29.
637162	FABIA MONTANARO CANDIDO	18/09/1978	57,0	30.
631615	VIVIANE PORTO RODRIGUES	11/02/1981	57,0	31.
633826	MARCIA GARCIA DE MELO	22/10/1978	56,0	32.
631166	MIRLA DE FATIMA ALVES CALIXTO	22/03/1980	56,0	33.
634121	DANIELA APARECIDA ALVES DA SILVA	25/11/1986	56,0	34.
633331	FABIANA NERIS VIEIRA DA SILVA	25/02/1987	56,0	35.
630544	CARLA ROBERTA LOVERA DA SILVA	14/02/1990	56,0	36.
633686	SAMARA OLIVEIRA SILVA TORRES	27/11/1992	56,0	37.
630906	DEIS ANTONIA DE SOUZA	30/03/1985	55,5	38.
634580	AURELY DE SOUSA FREITAS MOURA	30/04/1971	55,0	39.
631576	VERA LUCIA DE BRITO	07/06/1972	55,0	40.
632662	CLEONICE ORSO PORTIGLIOTTI	30/05/1973	55,0	41.
635774	ANGELA MARIA AVES PIRES	18/03/1975	55,0	42.
635026	CASTA SARA RODRIGUES	31/07/1975	55,0	43.
637212	FERNANDA APARECIDA RODRIGUES MELO DOS SANTOS	28/03/1978	55,0	44.
636618	GENILMA DE LIMA FRANCELINO	03/12/1982	55,0	45.
636727	IVANILDA MARTINS DE SOUSA CAVALCANTI	30/07/1984	55,0	46.
631564	ADRIANA BARBOSA DIAS TOSTA	26/11/1984	55,0	47.



# Diário Oficial

CHAPADÃO DO SUL – MS

Ano XVI | Nº 2.948 |

Quinta-feira | 09 de Fevereiro de 2023

[www.chapadaodosul.ms.gov.br](http://www.chapadaodosul.ms.gov.br)

632046	LUCIA AUTO DE OLIVEIRA	25/01/1985	55,0	48.
634751	JOCIANE APARECIDA DE MORAIS LIMA SANTANA	28/10/1988	55,0	49.
636446	POLIANY WEISSHEIMER DA SILVA	27/01/1990	55,0	50.
630830	ELISIANE VIEIRA DOS SANTOS	09/10/1990	55,0	51.
637770	ANA ELISE DALPISOL	05/01/1981	54,0	52.
637097	FABRICIA CRISTINA FERNANDES	09/12/1984	54,0	53.
635810	ATRISSIE MARIA SILVA ZUSE ALBERTON	29/03/1989	54,0	54.
637662	KATIA KELLY INACIO DE FREITAS	22/03/1980	53,0	55.
637975	MAYNA PIMENTEL SALAZAR	06/04/1985	53,0	56.
637799	LUCIANA FERREIRA MORENO	23/10/1986	53,0	57.
632284	VANESSA DE SOUZA MENEZES POQUIOMA	03/05/1990	53,0	58.
635398	DANIELE DEZOPPA DE PAULA	19/10/1991	53,0	59.
633739	LEILA MANUELA OLIVEIRA SILVA	06/12/1991	53,0	60.
637105	JULIANA LOPES PAUL	16/08/1992	52,5	61.
630193	ALENICE ROCHO DOS SANTOS	06/02/1969	52,0	62.
633958	WALDIRENE NECA DA SILVA LOUVEIRA	04/07/1974	52,0	63.
635363	FRANCISCA MARIA ALENCAR DA SILVA SANTOS	03/05/1980	52,0	64.
636700	MADALENA LOURENCO DA SILVA	15/10/1973	51,0	65.
633697	MAYRA ROBERTA GIACOMELLI DE CAMARGO	16/07/1982	51,0	66.
635061	EDVANE MARTINS DA SILVA	18/10/1986	51,0	67.
635763	JESSICA FRANCESCA GABRIEL VALENTIM DA SILVA	14/11/1987	51,0	68.
630614	EVA ALVES MACHADO	30/06/1973	50,0	69.
635461	MARTA APARECIDA MOREIRA DE ASSIS	11/08/1978	50,0	70.
634000	REJANE FERREIRA ARAUJO	29/07/1981	50,0	71.
633319	SALLANNY CARDOSO FERRO BARROS	21/01/1982	50,0	72.
631548	JANAINA PAULA MORENO	13/08/1985	50,0	73.
634594	NEILA SILVA COSTA	19/11/1985	50,0	74.
631146	SIETE DA SILVA CORREIA	10/04/1986	50,0	75.
637649	DEBORA CATTALANO DE OLIVEIRA	07/09/1986	50,0	76.
631661	PATRICIA NERES FERNANDES GANASSIM	27/04/1989	50,0	77.
634910	JESSICA PONCIANO SILVA	22/09/1991	50,0	78.
636380	VIVIANE BARBOSA DOS ANJOS	14/06/1992	50,0	79.
637880	ROSA APARECIDA RICARDO BARBOSA RIBEIRO	16/09/1997	50,0	80.
630202	DERICLE SOARES DA SILVA	07/07/1978	49,0	81.
633203	VANESA SOUZA DIAS	09/10/1980	49,0	82.
635045	LETICIA GOMES MONTEIRO	14/03/1983	49,0	83.
631612	VALQUIRIA APARECIDA DA SILVA	19/04/1984	49,0	84.
630936	DIONARA KONZEN	17/12/1984	49,0	85.
634003	DANIELLE FERREIRA DA SILVA	19/11/1985	49,0	86.
630787	LEILA ALVES NOGUEIRA	29/09/1986	49,0	87.
633154	GRACIELE FERREIRA	24/11/1987	49,0	88.



# Diário Oficial

CHAPADÃO DO SUL – MS

Ano XVI | Nº 2.948 |

Quinta-feira | 09 de Fevereiro de 2023

www.chapadaodosul.ms.gov.br

631379	UELITON BERNARDES DE PAULA	24/12/1987	49,0	89.
637282	RAYANE ARAUJO SOARES	29/07/1991	49,0	90.
630603	SIRLENE SOARES MARTINS	03/01/1993	49,0	91.
633979	MIRIAN DE SOUZA DOMINGUES	11/08/1993	49,0	92.
636496	JESSICA SANTOS SILVA	12/06/1994	49,0	93.
635231	LUCIANE RODRIGUES LOPES	24/11/1972	48,0	94.
630192	JOCIMEIRE DOS SANTOS RIBEIRO	30/03/1985	48,0	95.
634915	MARIA ROSA ALVES DOS SANTOS	04/02/1980	47,5	96.
631175	ROSA HELENA DA COSTA OLIVEIRA	15/11/1970	47,0	97.
633970	MIRHTA MENDONA AGUERO	23/11/1975	47,0	98.
633859	CLAUDIA BENITES RAMOS	03/03/1977	47,0	99.
634754	ZELIA DA COSTA RUARO	24/03/1979	47,0	100.
636641	ELIZANGELA AGUILERA SOTO LUCIANO	14/04/1981	47,0	101.
636939	JANAÍNA JESSICA VIEIRA DOS REIS	02/06/1982	47,0	102.
631084	ELILIAN BEZERRA DA SILVA PINTO	27/01/1984	47,0	103.
630166	JOSILANIA NASCIMENTO DA SILVA	26/11/1984	47,0	104.
631666	BENILDA ESPINDOLA AGUILERA	16/06/1985	47,0	105.
635451	NEYLLA FERNANDES TOMAZ	13/05/1987	47,0	106.
635948	GISELI RIBEIRO	31/07/1987	47,0	107.
636857	NAYARA BARBOSA DIAS	26/07/1995	47,0	108.
636835	JUSCIELI LUIS FERREIRA	20/12/1996	47,0	109.
631970	VANESSA JAQUELINE BOENO	12/08/1998	47,0	110.
631451	ELIANE MARIA SILVA	25/08/1977	46,5	111.
637128	ADRIANA NUNES NOGUEIRA CAMPOS	07/07/1976	45,0	112.
635242	WELICA SOUZA DE PAULA	04/02/1980	45,0	113.
637771	LUSIENE TEODORO DA SILVA	14/03/1980	45,0	114.
631194	ADRIANA SANTOS SILVA	15/01/1983	45,0	115.
633933	PRICILA JOANA CORREA	05/02/1985	45,0	116.
630774	JUCILENE LACERDA SILVA	24/08/1985	45,0	117.
631361	DODIMAR DA SILVA GARCIA	11/09/1985	45,0	118.
630784	ELIENE MARIA DA CONCEICAO	20/03/1986	45,0	119.
634418	FABIANA DUARTE DE OLIVEIRA ALVES	11/05/1986	45,0	120.
636842	KEZIA ASSIS ADRIANO	15/05/1986	45,0	121.
630389	DANIELLY GOLYJESWSKI LOPO DOS SANTOS	13/11/1986	45,0	122.
636235	FABIANA SILVA DA CRUZ	12/12/1986	45,0	123.
632196	SILVIA DE SOUSA MOURA	31/12/1988	45,0	124.
634934	CAMILA PEREIRA CARVALHO	18/08/1989	45,0	125.
635347	STEFANIA AUGUSTA DE FREITAS SILVA	18/08/1989	45,0	126.
632954	AMANDA MARTINS GONCALVES	26/08/1989	45,0	127.
633613	JACQUELINE APARECIDA POSSA DA SILVA	04/09/1989	45,0	128.
636952	JULIANA TOLENTINO DE MATOS	18/10/1989	45,0	129.
630676	LAIS CAROLINE FERREIRA PEREIRA	17/02/1991	45,0	130.
633699	JUCIELE LOPES PEDROSO	16/08/1992	45,0	131.
634239	TALITA RUMANSKI	07/11/1992	45,0	132.
633831	GRAZIELE RUARO DIAS DA SILVA	14/07/1995	45,0	133.
630951	CARLA PATRICIA FERREIRA CARDOSO	29/08/1995	45,0	134.



# Diário Oficial

CHAPADÃO DO SUL – MS

Ano XVI | Nº 2.948 |

Quinta-feira | 09 de Fevereiro de 2023

www.chapadaodosul.ms.gov.br

637645	ROSICLEIDE DA SILVA SANTOS	04/08/1996	45,0	135.
631971	GABRIELLA BORDINHAO MANZANARES DE QUEIROZ	30/03/1998	45,0	136.
633776	INARAI NATIELI DE SOUZA RODRIGUES DUARTE	06/08/1998	45,0	137.
630004	INGRID FERNANDA BEZERRA DA SILVA	07/06/1999	45,0	138.
632539	CLARICE SANTANA DOS SANTOS	07/10/1999	45,0	139.
633104	RITA CASSIA CONCEICAO DO NASCIMENTO	18/02/1970	43,0	140.
631646	SILEZIA MOREIRA DE ALMEIDA	14/01/1975	43,0	141.
634174	LIDIANE APARECIDA GRACIANO ALVES	27/05/1982	43,0	142.
637654	JULIANA GONCALVES DE JESUS PIRES	20/05/1982	42,5	143.
631528	ZILDA CUSTODIA MARIANO DIAS	30/11/1977	42,0	144.
633851	JOSIANE MARTINS DE ALMEIDA	03/10/1985	42,0	145.
634563	EDICLEIA APARECIDA BISPO LEITE	13/05/1988	41,0	146.
633794	REBECA DA SILVA SOARES	13/09/1993	41,0	147.
630755	FABRICIA NERES FERNANDES	12/05/1991	40,0	148.
635150	ANNA CLENIA FERREIRA ARAUJO MOREIRA	23/04/1984	39,0	149.
637841	ALESSANDRA SILVERIA DE GOUVEIA	16/01/1984	38,5	150.
631751	GENILZA SANTANA DA SILVA	13/10/1973	38,0	151.
636674	ALANA PEREIRA DA SILVA MOTA	29/10/1993	38,0	152.
637528	SIRLEI CORA	19/09/1973	37,5	153.
631924	SIDNEI RUFINO BENTO	15/05/1979	37,5	154.
636106	VANESSA DE SOUSA DANTAS SILVINO	14/01/1989	37,5	155.
634116	EDINEIA FREITAS DA SILVA	28/04/1983	37,0	156.
637740	ELIANE ALVES LEITE FERREIRA	10/05/1985	37,0	157.
637687	DANIELE FERREIRA DOS SANTOS AVELAR	31/12/1994	37,0	158.
631625	MARINALVA GERMANA RODRIGUES	08/05/1974	36,0	159.
633994	ISABEL CRISTINA CANDIDA DA SILVA	13/08/1978	35,5	160.
631321	MARIA RITA BRUM KOUTCHIN	12/08/1966	35,0	161.
630777	NEUSA MARIA DOS SANTOS RODRIGUES	05/05/1971	35,0	162.
637715	JOSEFINA MARLI PEREIRA DA SILVA	22/12/1973	35,0	163.
637006	VANESSA FABIANI FONTES	12/08/1976	35,0	164.
631072	ATANAZIA RAMONA MIRANDA MARINHO	14/08/1980	35,0	165.
636430	KEYLLA FERNANDES THOMAZ	20/03/1985	35,0	166.
637908	APARECIDA LEANDRA DE MORAES	28/05/1985	35,0	167.
635529	FABIANA CRISTINA FERNANDES	25/05/1986	35,0	168.
630218	BRUNA DIAS FILGUEIRAS	05/07/1988	35,0	169.
636152	MAYANE IVONETE RULLI PEREIRA	19/09/1988	35,0	170.
635038	FERNANDA FRANCISCA DA SILVA	13/12/1988	35,0	171.
631655	ELISANGELA LIMA OHLAND	20/09/1989	35,0	172.
636017	VIVIANE GARCIA VIDAL	29/06/1991	35,0	173.
637721	VALDIRENE FELICIANO DOS SANTOS BELARMINO DA SILVA	17/12/1993	35,0	174.
634162	MARIA GABRIELE DA SILVA	21/05/1999	35,0	175.





# Diário Oficial

CHAPADÃO DO SUL – MS

Ano XVI | Nº 2.948 |

Quinta-feira | 09 de Fevereiro de 2023

[www.chapadaodosul.ms.gov.br](http://www.chapadaodosul.ms.gov.br)

634091	LUANA VITORIA SILVA LEITE PEREIRA	28/07/1999	35,0	176.
635135	GIZELE RUARO DIAS	22/12/1999	35,0	177.
631800	ANA CLAUDIA FELIX DE ATHAIDE DE ALMEIDA	28/07/2000	35,0	178.
633628	TAIS MORAES NAVARRO MIRANDA	19/05/1985	34,0	179.
632534	ROHAN ROBERIO DOS SANTOS FEIJO	04/11/1995	32,5	180.
630561	SIMEIA DE BRITO SILVA CORTES	11/02/1983	32,0	181.
635387	MARIA APARECIDA RODRIGUES PANIAGO	01/11/1985	32,0	182.
630325	MARIA JOSE VIANA DA SILVA	23/02/1996	28,5	183.
634023	ELIS DANIELA FARIAS FROES	28/07/1982	28,0	184.
631434	ROSANGELA SANTOS BEZERRA	08/05/1989	27,5	185.
630116	CINTIA LOPES BARBOSA	24/04/2000	25,5	186.
637949	ATANILDA APARECIDA DE OLIVEIRA	19/06/1980	24,0	187.
637777	CINTIA PAULA DA SILVA	01/05/1986	23,5	188.
637587	POLIANA DUTRA ASSIS KOCHENBORGER	22/06/1983	23,0	189.
631266	SILVANIA PEREIRA DE MEDEIROS NOGUEIRA	09/10/1963	22,5	190.
634109	ANGELA MARIA DE SOUZA OLIVEIRA	28/01/1973	22,0	191.
636278	MARIZETE ROSA DOS SANTOS	14/06/1977	22,0	192.
632243	KARINA NOGUEIRA FARIAS	02/05/1979	21,0	193.
632224	LUCIANA APARECIDA BICUDO RODRIGUES	23/11/1976	20,5	194.
637579	SONIA MARIA MONTEIRO DE FREITAS	22/09/1964	20,0	195.
630230	LAIANE CAMPOS PRADO	11/02/1999	19,0	196.
632969	VALDEMIR PINHEI PINHEIRO	26/04/1974	18,5	197.
636895	JOSIANE MOTTA CHAVES FERNANDES	21/12/1987	16,5	198.
631173	ANDRESSA MAYUMI HIMURO	13/10/2000	15,5	199.
635120	MARCIA VICENSOTTO TOMIAZZI	22/07/1971	15,0	200.
635575	LUCINEIA CRUZ DE CARVALHO SOUZA	07/04/1972	15,0	201.
634699	SILVANIA SALVADOR	20/01/1975	14,5	202.
630072	CASSIA SILVA BATISTA	28/10/1993	10,0	203.
637833	FABIANA FAUSTINO JARA	08/02/1982	8,5	204.
636725	SYNTHIA OLIVEIRA CHICONI	09/02/1994	5,5	205.
636740	IVANA GIRALDELLI	23/10/1968	5,0	206.
637553	ANTONIA YANARA TORRES DE SOUSA	10/05/1982	5,0	207.
630570	MARIZA FERREIRA DOS SANTOS KNEBEL	09/10/1965	1,0	208.
635380	APARECIDA LUIZA SILVA CANUTO	06/04/1955	0,0	209.
637366	CELIA REGINA MACHADO THEODORO	16/07/1955	0,0	210.
634954	NERLI APARECIDA GOMES CORREA	16/05/1963	0,0	211.
636865	SONIA MARIA LUIZ	17/03/1967	0,0	212.
630173	JOSE PAULO DOS SANTOS ROSAS DE CASTRO	08/06/1971	0,0	213.
637551	LUCIMEIRE PALHANO GOMES AMLEH	20/12/1973	0,0	214.
633905	SONIA REGINA MEDINA MAGNE	23/12/1973	0,0	215.
636137	CLAUDIA SIMONE BRITO BARBOSA	25/06/1975	0,0	216.
632302	MARA MAFIA	16/07/1975	0,0	217.



# Diário Oficial

CHAPADÃO DO SUL – MS

Ano XVI | Nº 2.948 |

Quinta-feira | 09 de Fevereiro de 2023

www.chapadaodosul.ms.gov.br

634278	SILVIA QUEIROZ ALEXANDRE	27/05/1977	0,0	218.
635645	PATRICIA AP SILVA DE SOUZA RIBEIRO	28/05/1981	0,0	219.
632745	CLAUDIA REGINA CAETANO	22/04/1984	0,0	220.
637629	TATIANE SILVA DO CARMO	23/01/1985	0,0	221.
633306	LIDIA ARAUJO SILVA BENTO	21/05/1985	0,0	222.
633425	MARCELIA SANTOS SOUSA	15/05/1986	0,0	223.
630302	ROSILEY OLIVEIRA NARCISO	29/07/1986	0,0	224.
631094	ADRIANA DAVANZO BALLERA	15/12/1988	0,0	225.
637968	LEIDIANE BARBOSA DOS SANTOS	15/12/1990	0,0	226.
635062	JESSIKA DO NASCIMENTO CARRIJO	10/10/1992	0,0	227.
634179	THAYSSA ARAUJO	11/01/1993	0,0	228.
632944	GILSON APARECIDO DOS SANTOS SILVA	27/02/1994	0,0	229.
634168	ANA CLECIA DA SILVA	19/06/1994	0,0	230.
630382	ANDRESSA CHAVEIRO MOREIRA	03/07/1994	0,0	231.
630519	JORDANIA FERREIRA COELHO FURTADO	14/07/1994	0,0	232.
633460	POLIANA THAISA FREITAS GRANADA	18/11/1994	0,0	233.
636574	GUTENBERG FEITOSA DA SILVA	14/04/1996	0,0	234.
630744	FRANCIELE AMARAL	06/06/1996	0,0	235.
631752	MARIA INES DE MELO SILVA	06/06/1999	0,0	236.
637108	ANA LENITA FERREIRA DOS SANTOS	31/05/2001	0,0	237.

## APOIO PEDAGÓGICO ESPECIALIZADO - EDUCAÇÃO ESPECIAL – RURAL

INSCRIÇÃO	NOME	DATA DE NASCIMENTO	NOTA PROVA DE TÍTULOS	RESULTADO
635582	ADRIANA VALERIA DA SILVA	05/10/1985	53,0	1.

## APOIO PEDAGÓGICO ESPECIALIZADO - EDUCAÇÃO ESPECIAL – URBANA

INSCRIÇÃO	NOME	DATA DE NASCIMENTO	NOTA PROVA DE TÍTULOS	RESULTADO
631170	MAEVI APARECIDA MAGALHAES LIMA	07/10/1973	71,0	1.
631683	SORAIA HATTGE	07/11/1977	63,0	2.
636925	SILVANA APARECIDA DOS SANTOS	07/10/1986	62,0	3.
630512	CASSIANA CORREA	03/06/1977	61,0	4.
631397	MARINALVA MEDEIROS SOUZA REIS	22/03/1971	60,0	5.
631567	ELIANA RODRIGUES	23/01/1975	60,0	6.
630134	ROZENILDA PEREIRA DE PAULA	15/06/1978	60,0	7.
630129	ANA PAULA NOGUEIRA MAURICIO LAZZARI	26/02/1981	60,0	8.
632342	CARLA ADRIANA FEDERISSI	30/11/1985	60,0	9.
634041	MARIA SILVA DE OLIVEIRA	05/04/1978	58,0	10.
632433	JESSYKA FERNADA MIRANDA PEREIRA	05/12/1988	57,5	11.
634020	ANITA MARIA MORATELLI DE LIMA	28/09/1966	56,0	12.
630211	ANTONIA GILIANA VIEIRA DE MORAIS	05/09/1983	56,0	13.



# Diário Oficial

CHAPADÃO DO SUL – MS

Ano XVI | Nº 2.948 |

Quinta-feira | 09 de Fevereiro de 2023

www.chapadaodosul.ms.gov.br

631139	BARBARA SOARES PEREIRA RIBEIRO	04/05/1990	56,0	14.
633883	ANALINA DIAS CORREIA	27/02/1975	55,0	15.
635049	LETICIA GOMES MONTEIRO	14/03/1983	55,0	16.
632052	LUCIA AUTO DE OLIVEIRA	25/01/1985	55,0	17.
636456	POLIANY WEISSHEIMER DA SILVA	27/01/1990	55,0	18.
634144	MARIA DE FATIMA BARBOSA GRACIANO	01/05/1961	54,0	19.
637719	ANA ELISE DALPISOL	05/01/1981	54,0	20.
630147	LAUANNE SILVA GALVAO	05/04/1990	54,0	21.
633895	LEILA MANUELA OLIVEIRA SILVA	06/12/1991	53,0	22.
633981	WALDIRENE NECA DA SILVA LOUVEIRA	04/07/1974	52,0	23.
635368	FRANCISCA MARIA ALENCAR DA SILVA SANTOS	03/05/1980	52,0	24.
632232	FABIANE OZORIO QUEIROZ	10/07/1981	52,0	25.
631083	ADVAIR FERREIRA	22/06/1984	51,0	26.
637848	GUSTAVO MAIA MORAIS	04/10/1985	51,0	27.
637137	GABRIELLY AMARAL LIMA	28/09/1989	51,0	28.
633819	NAGILA APARECIDA RIBEIRO GARCIA	23/04/1963	50,0	29.
631710	EDVALDA SANTIAGO GARCEZ	18/03/1967	50,0	30.
630616	EVA ALVES MACHADO	30/06/1973	50,0	31.
630102	KELY REGINA DA SILVA SCHERBATE	20/07/1982	50,0	32.
631676	PATRICIA NERES FERNANDES GANASSIM	27/04/1989	50,0	33.
636205	RAQUEL RODRIGUES ALVES DANTAS	27/11/1973	49,0	34.
631614	VALQUIRIA APARECIDA DA SILVA	19/04/1984	49,0	35.
631109	CAMILA ESTEFANE PEREIRA DA SILVA	21/09/1990	49,0	36.
632254	NATHAN DA SILVA FEITOSA	06/08/1992	49,0	37.
631085	SIRLENE SOARES MARTINS	03/01/1993	49,0	38.
635293	LUCIANE RODRIGUES LOPES	24/11/1972	48,0	39.
630227	JOCIMEIRE DOS SANTOS RIBEIRO	30/03/1985	48,0	40.
637627	ADRIANA BARBOSA DIAS TOSTA	26/11/1984	47,5	41.
630213	ALENICE ROCHO DOS SANTOS	06/02/1969	47,0	42.
632663	CLEONICE ORSO PORTIGLIOTTI	30/05/1973	47,0	43.
630939	DIONARA KONZEN	17/12/1984	47,0	44.
635457	NEYLLA FERNANDES TOMAZ	13/05/1987	47,0	45.
636802	JUSCIELI LUIS FERREIRA	20/12/1996	47,0	46.
634006	SOLANGELA GARCIA MARQUES	07/04/1970	45,0	47.
636196	VANIA FERNANDES BARBOZA	28/07/1979	45,0	48.
633938	PRICILA JOANA CORREA	05/02/1985	45,0	49.
630767	JUCILENE LACERDA SILVA	24/08/1985	45,0	50.
636870	KEZIA ASSIS ADRIANO	15/05/1986	45,0	51.
631099	ANGELA GARCIA ALVES DE OLIVEIRA DE MORAES	22/05/1986	45,0	52.
631735	RENATA DE MORAIS MAIA	08/05/1987	45,0	53.
630524	JACQUELINE APARECIDA POSSA DA SILVA	04/09/1989	45,0	54.
633191	RIVIA DAMIANA SILVA COSTA	28/12/1989	45,0	55.
633351	JUSSARA LUIS FERREIRA	09/08/1994	45,0	56.
633832	GRAZIELE RUARO DIAS DA SILVA	14/07/1995	45,0	57.



# Diário Oficial

CHAPADÃO DO SUL – MS

Ano XVI | Nº 2.948 |

Quinta-feira | 09 de Fevereiro de 2023

www.chapadaodosul.ms.gov.br

632897	TALITA DE ALMEIDA TRINDADE	27/12/1998	45,0	58.
637694	GLEISE KELLY OSTERNO PEREIRA	11/10/1984	43,5	59.
631537	ZILDA CUSTODIA MARIANO DIAS	30/11/1977	40,0	60.
636439	ANDREIZA VIEIRA DE SOUZA SILVA	02/12/1986	40,0	61.
632255	JULIANA ALVES DE SOUZA	28/01/1987	39,0	62.
631754	GENILZA SANTANA DA SILVA	13/10/1973	38,0	63.
631936	SIDNEI RUFINO BENTO	15/05/1979	37,5	64.
631034	MARLUCE LOPES SILVA MANHOLER	07/01/1988	37,5	65.
631874	ELQUELI RODRIGUES DOS REIS	17/06/1979	35,0	66.
636468	KEYLLA FERNANDES THOMAZ	20/03/1985	35,0	67.
635661	FABIANA CRISTINA FERNANDES	25/05/1986	35,0	68.
637215	TALINY WEISSHEIMER DA SILVA	16/07/1986	35,0	69.
637792	RUBIA CORREA OTTONI	15/09/1987	35,0	70.
634644	CLAUDIANY SILVA FREITAS TIAGO	13/08/1989	35,0	71.
630781	JESSICA CARLA DE LIMA HEDLUND DA SILVA	22/05/1993	35,0	72.
630359	ANNE GRACIELE CARBOLIM DOS SANTOS	05/08/1996	35,0	73.
637724	CAROLAINÉ PEREIRA DE SIQUEIRA	17/06/1997	35,0	74.
635134	GIZELE RUARO DIAS	22/12/1999	35,0	75.
635409	CARLA MARIA DA SILVA GAMA GOMES	27/05/2000	35,0	76.
637595	ANA CLAUDIA FELIX DE ATHAIDE DE ALMEIDA	28/07/2000	35,0	77.
632543	ROHAN ROBERIO DOS SANTOS FEIJO	04/11/1995	32,5	78.
637040	ELIANE MARIA GUERRA WANDERLEY	13/05/1974	30,0	79.
635075	ERIKA BANDIERA RENGEL	01/11/1991	30,0	80.
630348	MARIA JOSE VIANA DA SILVA	23/02/1996	28,5	81.
635036	LEILA MARIANA SALES GARCIA	14/04/1999	25,5	82.
630261	ROSILEY OLIVEIRA NARCISO	29/07/1986	17,0	83.
634026	ANNA MARIA DE FREITAS	27/10/1957	15,0	84.
637291	JEANE FERREIRA DOS SANTOS	10/08/1993	13,0	85.
636886	EMILIANO COSTA LIMA	11/08/1980	7,0	86.
630363	IVANA GIRALDELLI	23/10/1968	5,0	87.
637370	CELIA REGINA MACHADO THEODORO	16/07/1955	0,0	88.
637869	MARIA GORETTI DA SILVA	25/10/1966	0,0	89.
630165	SHEILA ALVES GARCIA	31/10/1970	0,0	90.
637699	MARIA APARECIDA RODRIGUES DE QUEIROZ	17/08/1974	0,0	91.
637872	ROSEMEIRE LONGHIN SOARES	29/07/1978	0,0	92.
632116	MAYSA SOARES JUSTINO	01/11/1983	0,0	93.
631493	MARA RUBIA PEREIRA DE MORAES	08/06/1984	0,0	94.
637882	SIMONE LIMA CADETE	05/10/1985	0,0	95.
637966	ANA CLAUDIA PEREIRA ALVARES	18/04/1990	0,0	96.
633795	LILIAN DE SOUZA DORETO NEVES	30/09/1990	0,0	97.
632222	JOSIELE PERES BOGAZ	25/10/1990	0,0	98.
634263	JESIANE CAROLINE SANTANA CEDRO	21/09/1993	0,0	99.
637982	ISA RAFAELA OLIVEIRA PEREIRA	13/01/2003	0,0	100.



# Diário Oficial

CHAPADÃO DO SUL – MS

Ano XVI | Nº 2.948 |

Quinta-feira | 09 de Fevereiro de 2023

www.chapadaodosul.ms.gov.br

## ARTE – RURAL

INSCRIÇÃO	NOME	DATA DE NASCIMENTO	NOTA PROVA DE TÍTULOS	RESULTADO
636217	ALESSANDRO LUIZ VIANA	28/12/1980	40,0	1.

## ARTE – URBANA

INSCRIÇÃO	NOME	DATA DE NASCIMENTO	NOTA PROVA DE TÍTULOS	RESULTADO
630209	NANCI GOMES GOES	06/03/1969	65,0	1.
637760	MIDIA DOS SANTOS RIBAS	11/02/1979	65,0	2.
631373	ANGELA FERNANDA CECATTO	13/05/1989	65,0	3.
635673	JOANA DARC DE PAULA MOURA	12/06/1970	62,5	4.
631652	RONIVON ALVES MOREIRA	03/12/1980	62,5	5.
634755	SILVANA DA SILVA BRAUS	17/08/1969	62,0	6.
636425	ROSILEY APARECIDA DA SILVA PELIZARO	07/12/1971	62,0	7.
631697	SORAIA HATTGE	07/11/1977	62,0	8.
634554	ESTER MARTINE	09/10/1987	61,0	9.
635517	LUCILENE TRINDADE PEREIRA MILBRATZ	06/02/1967	60,0	10.
637628	CLEUDENICE FERREIRA DE SOUZA FREITAS	03/07/1977	60,0	11.
631089	ELILIAN BEZERRA DA SILVA PINTO	27/01/1984	60,0	12.
630373	ARILENE REZENDE SILVA	26/04/1986	60,0	13.
630645	CARLA ROBERTA LOVERA DA SILVA	14/02/1990	60,0	14.
631523	HELENA MARLICE DRESCH MARTINS	18/08/1966	58,0	15.
637893	ROSEMARY DE CARVALHO PEREIRA	03/04/1971	58,0	16.
630313	ROSINETE BARRETO CERQUEIRA	21/04/1975	58,0	17.
630189	ANDRESSA CHANFRONE	26/06/1982	57,5	18.
637608	JESSICA DA SILVA REZENDE	29/06/1991	57,5	19.
631281	ROSINEI GONCALVES DE AGUIAR	25/02/1980	57,0	20.
630859	APARECIDA REZENDE	27/02/1968	56,0	21.
630684	NILDECI DA SILVA MARTINS	25/11/1976	56,0	22.
634008	DANIELLE FERREIRA DA SILVA	19/11/1985	56,0	23.
630668	LUCI CANZI DA SILVA	07/12/1976	55,0	24.
637241	ROSANA APARECIDA DA SILVA	12/09/1986	53,0	25.
630622	ANGELA MARIA BEZERRA DA SILVA	01/11/1989	51,5	26.
632801	GISLAINE DA SILVA DANTAS	06/06/1976	47,5	27.
631247	GENI ANTONIETA LOPEZ	30/01/1973	47,0	28.
636237	FABIANA SILVA DA CRUZ	12/12/1986	45,0	29.
637236	ANA PAULA RODRIGUES	10/03/2000	45,0	30.
634838	JULIANA SOARES DE LARA	28/02/1979	44,0	31.
637385	RAFAEL SOUSA CARVALHO	20/02/1986	39,0	32.
630559	SIMEIA DE BRITO SILVA CORTES	11/02/1983	32,0	33.



# Diário Oficial

CHAPADÃO DO SUL – MS

Ano XVI | Nº 2.948 |

Quinta-feira | 09 de Fevereiro de 2023

[www.chapadaodosul.ms.gov.br](http://www.chapadaodosul.ms.gov.br)

637734	JULIANA PETINI DE OLIVEIRA	20/10/1984	20,0	34.
633247	ELENIR HARTMANN	02/05/1967	0,0	35.
637813	WERBERSON SIMPLICIO DA SILVA	23/08/1980	0,0	36.
635628	PATRICIA AP SILVA DE SOUZA RIBEIRO	28/05/1981	0,0	37.
637798	CINTHIA FERREIRA ARCANJO SILVA	07/07/1982	0,0	38.
630224	DEBORA FERNANDES DE SOUZA	02/05/1983	0,0	39.
637971	ANA CLAUDIA PEREIRA ALVARES	18/04/1990	0,0	40.

## CIÊNCIAS – RURAL

INSCRIÇÃO	NOME	DATA DE NASCIMENTO	NOTA PROVA DE TÍTULOS	RESULTADO
635570	FLAVIO ALMEIDA	17/10/1968	50,0	1.
632734	MARCELINO BENVINDO DE SOUZA	12/07/1986	35,0	2.
630750	DAVID FERNANDES	27/04/1986	5,0	3.
630664	YAGO DANTAS DA SILVA	17/04/1992	0,0	4.
635403	BRUNA GOMES PEREIRA ORTEGA	25/04/1993	0,0	5.

## CIÊNCIAS – URBANA

INSCRIÇÃO	NOME	DATA DE NASCIMENTO	NOTA PROVA DE TÍTULOS	RESULTADO
631443	CALCIMAR MARQUES GONCALVES	07/05/1978	65,0	1.
636510	SALLANNY CARDOSO FERRO BARROS	21/01/1982	55,0	2.
632705	GIORJANA MACHADO PINHEIRO	23/12/1982	55,0	3.
633365	FABIANA NERIS VIEIRA DA SILVA	25/02/1987	53,0	4.
636293	ROSEMEIRE PASCHOA	27/01/1968	50,0	5.
636381	ALBERTINA DOURADO DA SILVA	07/03/1979	50,0	6.
637367	PAULO GATTO JUNIOR	27/10/1975	40,0	7.
630187	GISLAYNE DOS SANTOS FREITAS ALVES	09/02/1988	40,0	8.
636665	EVANDER DOS SANTOS SANCHES	04/11/1991	33,5	9.
630937	JOSIMARE SALES DE SOUZA	26/04/1981	29,0	10.
635306	ANA CLEIA PACHECO DE SOUSA	16/04/1992	27,5	11.
635698	LAURA BRAUN CANO	05/09/1992	27,5	12.
636863	JOAO PEDRO GONCALVES BISPO	24/04/1994	27,0	13.
637810	EDUARDA PEREIRA NANTES	14/03/1998	14,0	14.
630527	MIRYAN DJENEFFER DE SOUZA	19/10/1994	13,0	15.
635846	MARIANA BATISTA PEREIRA FALAVIGNA	11/03/1988	11,0	16.
636774	DIELLE SILVA BALDIVIA	29/12/1982	1,0	17.
637977	LUCIMEIRE PALHANO GOMES AMLEH	20/12/1973	0,0	18.
630703	KEVENY RIBEIRO LEMOS	09/01/1985	0,0	19.
633959	LUCAS GOMES DE SOUZA	27/01/1992	0,0	20.
638001	MATEUS KLEIN MACHADO	24/05/1998	0,0	21.



# Diário Oficial

CHAPADÃO DO SUL – MS

Ano XVI | Nº 2.948 |

Quinta-feira | 09 de Fevereiro de 2023

www.chapadaodosul.ms.gov.br

## EDUCAÇÃO FÍSICA – RURAL

INSCRIÇÃO	NOME	DATA DE NASCIMENTO	NOTA PROVA DE TÍTULOS	RESULTADO
633322	ADRIANA LUIZA GOMES	02/07/1976	58,0	1.
634642	BRUNO LOURENCO BORGES GOMES	01/03/1980	47,5	2.
636216	ALESSANDRO LUIZ VIANA	28/12/1980	35,0	3.
631861	CRISTIANE DIAS DAMACENO	02/10/1995	27,0	4.
632738	MARCELINO BENVINDO DE SOUZA	12/07/1986	0,0	5.
630132	DAIANE SILVA LINHARES	05/11/1995	0,0	6.

## EDUCAÇÃO FÍSICA – URBANA

INSCRIÇÃO	NOME	DATA DE NASCIMENTO	NOTA PROVA DE TÍTULOS	RESULTADO
637035	MARCIA BORGES	22/09/1979	65,0	1.
631469	SUELI APARECIDA DE OLIVEIRA	20/03/1980	65,0	2.
632476	GEOVANA SILVA FUDA	21/09/1980	62,0	3.
632620	REVERSON RODRIGUES DIAS	08/05/1988	60,0	4.
631148	MAEVI APARECIDA MAGALHAES LIMA	07/10/1973	58,0	5.
632413	ELISIA CAMARGO SUGOHARA	24/03/1980	58,0	6.
634316	ADRIANO PEREIRA SANTANA	10/02/1988	58,0	7.
633257	MAITE MARCELI WERMUTH	10/01/1984	57,0	8.
636518	KARINE FUCILINI	07/10/1986	56,0	9.
637145	EDIMIR KENEDI DE ARAUJO CORREA	14/08/1995	56,0	10.
635515	LEOCIR MARTINS DOS SANTOS	23/09/1970	55,0	11.
631049	DONIZETTI CHIMELO	13/03/1981	55,0	12.
631086	ADVAIR FERREIRA	22/06/1984	55,0	13.
630124	JAKELYNE ALVES FERREIRA RAUL	16/09/1986	55,0	14.
637607	NIVIANE BARBOSA COSTA	11/08/1977	54,0	15.
631014	RONI HUDSON BARBOSA MARQUES	28/05/1982	50,0	16.
634909	JOAO ALVES DE ANDRADE	27/05/1974	53,0	17.
633396	ANDRIELI CARDOSO PEREIRA MORETTI	12/06/1993	53,0	18.
637582	WERIKY AMORIM COSTA	04/10/1997	53,0	19.
632230	NATHAN DA SILVA FEITOSA	06/08/1992	52,0	20.
637762	VANDREIA CEOLIN	10/10/1980	51,0	21.
637546	GUSTAVO MAIA MORAIS	04/10/1985	51,0	22.
637965	STHEFANIE LEOVIR DE ARAUJO	29/01/1992	50,0	23.
637152	LUANA ESTELA PRAUSE FONTANA	13/12/1974	49,0	24.
637568	ADRIANO ARCHILHA	10/08/1989	49,0	25.
636803	VANILDA DE REZENDE REIS ALVARENGA	23/02/1979	48,0	26.
636974	EDVANE MARTINS DA SILVA	18/10/1986	45,0	27.
630625	LUCAS REIS MACEDO	10/10/1995	43,0	28.
636108	ADRIANO DE PAULA FERREIRA	25/01/1988	41,0	29.
636616	KARLA FUCILINI	07/10/1986	40,5	30.



# Diário Oficial

CHAPADÃO DO SUL – MS

Ano XVI | Nº 2.948 |

Quinta-feira | 09 de Fevereiro de 2023

www.chapadaodosul.ms.gov.br

635047	ERIKA BANDIERA RENGEL	01/11/1991	40,0	31.
631383	FABRICIO JOSE CARDOSO	26/07/1988	39,0	32.
636941	JOZIA ANDRADE NOGUEIRA JUNIOR	02/02/2000	39,0	33.
630015	MARIOZAN GRACIANO DA SILVA JUNIOR	10/04/1991	37,0	34.
636765	ANNA PAULA CAPITEL CAMARGO	22/02/1980	36,5	35.
636257	THALES PARREIRA OLIVEIRA	17/09/1996	36,0	36.
637818	EILONES NUNES JUNIOR	13/06/1999	35,0	37.
634332	FELIPE DAMKE OLIVEIRA	03/03/1998	27,5	38.
631990	ALEXANDRA JOSEFA DA SILVA	20/04/1983	26,5	39.
631077	RODRIGO RIBEIRO AZEVEDO	10/07/1978	25,5	40.
637834	LUCAS HENRIQUE BORGES GONCALVES	18/10/1995	25,0	41.
637604	DORIVAN ALVES RAMOS	03/07/1984	24,5	42.
634767	FABRICIO DA SILVA	10/09/1977	15,0	43.
637864	MARCEL DANGELIS FERREIRA SILVA	22/12/1978	15,0	44.
632247	REGIS FERNANDO MONTEIRO DOS SANTOS	20/09/1991	15,0	45.
637646	PAULA ELIDIA LACERDA GRACA	28/01/1992	15,0	46.
633065	ALAN RICARDO DOS SANTOS COSTA	09/11/1986	14,5	47.
630317	ANTONIO CARLOS DA SILVA SOARES	16/08/1989	13,0	48.
632923	BRUNA JANAINA LOPES VILHALVA	11/08/1993	7,0	49.
632737	FRANCISCA ANTONIA DA SILVA LIMA E SILVA	18/10/1969	0,0	50.
636437	ALEX EDUARDO TINTINO	27/02/1981	0,0	51.
637235	ADRIANO ROBERTO DUTRA	20/12/1984	0,0	52.
636651	RAFAEL CABRAL DOS SANTOS	10/05/1989	0,0	53.
637796	RODRIGO DIAS DE OLIVEIRA	21/11/1989	0,0	54.
631002	RUDSON ESCOBAR ROLAO	19/06/1990	0,0	55.
630145	BALBINA AGUIRRE DE ASSUNCAO	15/05/1991	0,0	56.
633561	ROMILDO JOSE DE OLIVEIRA JUNIOR	04/05/1993	0,0	57.
635243	KAYO AUGUSTO SILVA CRUZ	11/12/1993	0,0	58.
632940	LUCAS LOPES DE CAMPOS	07/02/1997	0,0	59.

## EDUCAÇÃO INFANTIL (REGENTE) – RURAL

INSCRIÇÃO	NOME	DATA DE NASCIMENTO	NOTA PROVA DE TÍTULOS	RESULTADO
636461	CELINA PEREIRA DE SOUZA	20/05/1966	58,0	1.
636833	AUDRIA CELINA DE SOUZA	07/06/1991	53,0	2.
636825	ALINE APARECIDA DA SILVA	08/10/1990	46,0	3.
636311	MARILDA TIAGO DA SILVA OLIVEIRA	20/02/1968	45,0	4.
636758	FABIANA BATISTA DIAS DA SILVA	02/03/1991	45,0	5.
634060	LUCIANA BARBOSA RAMOS	06/11/1971	42,0	6.
637671	JANAINA APRECIDA DA SILVA	01/10/1985	38,0	7.
637178	ADRIELY CAMILO DE SOUZA	18/06/1997	37,0	8.





# Diário Oficial

CHAPADÃO DO SUL – MS

Ano XVI | Nº 2.948 |

Quinta-feira | 09 de Fevereiro de 2023

www.chapadaodosul.ms.gov.br

637634	ROSANGELA PEREIRA DE MELLO FONSECA	15/11/1976	12,5	9.
637691	ROSYLENE CORREA DA SILVA AGUIAR	19/03/1981	11,0	10.
637930	SILVANIA DE ALMEIDA SILVA	07/04/1975	0,0	11.
630412	NILZA ANDREA DE OLIVEIRA	07/12/1977	0,0	12.
636841	ROSINERY SOARES PEREIRA	30/04/1978	0,0	13.
630142	DAIANE SILVA LINHARES	05/11/1995	0,0	14.

## EDUCAÇÃO INFANTIL (REGENTE) – URBANA

INSCRIÇÃO	NOME	DATA DE NASCIMENTO	NOTA PROVA DE TÍTULOS	RESULTADO
631227	VALDIRENE RODRIGUES FERNANDES	25/06/1972	65,0	1.
634140	GISELE ALVES DE JESUS	09/04/1978	65,0	2.
637063	MARCIA BORGES	22/09/1979	65,0	3.
631507	SUELI APARECIDA DE OLIVEIRA	20/03/1980	65,0	4.
635669	JOANA DARC DE PAULA MOURA	12/06/1970	62,5	5.
632490	GEOVANA SILVA FUDA	21/09/1980	62,0	6.
636704	MADALENA LOURENCO DA SILVA	15/10/1973	61,0	7.
635608	CLAUDIA CRISTINA DEZOPPA	02/04/1972	60,0	8.
630507	CASSIANA CORREA	03/06/1977	60,0	9.
631126	MARCIA BATISTA NOGUEIRA OWERGOR	20/11/1977	60,0	10.
633273	SOLANGE APARECIDA RODRIGUES	11/03/1978	60,0	11.
630081	ROZENILDA PEREIRA DE PAULA	15/06/1978	60,0	12.
633830	MARCIA GARCIA DE MELO	22/10/1978	60,0	13.
630034	ANA PAULA NOGUEIRA MAURICIO LAZZARI	26/02/1981	60,0	14.
630117	KELY REGINA DA SILVA SCHERBATE	20/07/1982	60,0	15.
630182	ANTONIA GILIANA VIEIRA DE MORAIS	05/09/1983	60,0	16.
630469	GISLAINE ALVES DA SILVA	11/12/1991	60,0	17.
637132	GABRIELLY AMARAL LIMA	28/09/1989	58,0	18.
634062	VIVIANE PIRES DIAS	07/04/1991	58,0	19.
630591	LUCI CANZI DA SILVA	07/12/1976	57,0	20.
635337	WELIDA PEREIRA MARTINS	15/12/1984	57,0	21.
630857	APARECIDA REZENDE	27/02/1968	56,0	22.
631163	MIRLA DE FATIMA ALVES CALIXTO	22/03/1980	56,0	23.
636583	KARINE FUCILINI	07/10/1986	56,0	24.
634124	DANIELA APARECIDA ALVES DA SILVA	25/11/1986	56,0	25.
631141	BARBARA SOARES PEREIRA RIBEIRO	04/05/1990	56,0	26.
637155	EDIMIR KENEDI DE ARAUJO CORREA	14/08/1995	56,0	27.
630905	DEIS ANTONIA DE SOUZA	30/03/1985	55,5	28.
633845	APARECIDA LUIZA SILVA CANUTO	06/04/1955	55,0	29.
631552	NAGILA APARECIDA RIBEIRO GARCIA	23/04/1963	55,0	30.
630108	MARIA PEREIRA MATEUS	01/06/1964	55,0	31.
633983	ANITA MARIA MORATELLI DE LIMA	28/09/1966	55,0	32.
631574	VERA LUCIA DE BRITO	07/06/1972	55,0	33.
634655	VANIA DE VARGAS GEMELLI MARTINS	10/04/1974	55,0	34.



# Diário Oficial

CHAPADÃO DO SUL – MS

Ano XVI | Nº 2.948 |

Quinta-feira | 09 de Fevereiro de 2023

[www.chapadaodosul.ms.gov.br](http://www.chapadaodosul.ms.gov.br)

635002	CASTA SARA RODRIGUES	31/07/1975	55,0	35.
631277	ROSINEI GONCALVES DE AGUIAR	25/02/1980	55,0	36.
636621	GENILMA DE LIMA FRANCELINO	03/12/1982	55,0	37.
631193	ADRIANA SANTOS SILVA	15/01/1983	55,0	38.
636917	IVANILDA MARTINS DE SOUSA CAVALCANTI	30/07/1984	55,0	39.
630352	ARILENE REZENDE SILVA	26/04/1986	55,0	40.
635910	GISELI RIBEIRO	31/07/1987	55,0	41.
637857	ELISIANE VIEIRA DOS SANTOS	09/10/1990	55,0	42.
630613	NILDECI DA SILVA MARTINS	25/11/1976	54,0	43.
634865	JAQUELINE MENEZES ANDRADE	20/05/1982	54,0	44.
632257	JULIANA ALVES DE SOUZA	28/01/1987	54,0	45.
630049	LAUANNE SILVA GALVAO	05/04/1990	54,0	46.
637681	GLEISE KELLY OSTERNO PEREIRA	11/10/1984	53,5	47.
631522	HELENA MARLICE DRESCH MARTINS	18/08/1966	53,0	48.
630119	NANCI GOMES GOES	06/03/1969	53,0	49.
637678	KATIA KELLY INACIO DE FREITAS	22/03/1980	53,0	50.
637764	LUCIANA FERREIRA MORENO	23/10/1986	53,0	51.
635388	DANIELE DEZOPPA DE PAULA	19/10/1991	53,0	52.
633429	JUSSARA LUIS FERREIRA	09/08/1994	53,0	53.
637111	JULIANA LOPES PAUL	16/08/1992	52,5	54.
631620	VIVIANE PORTO RODRIGUES	11/02/1981	52,0	55.
636478	FABIANE OZORIO QUEIROZ	10/07/1981	52,0	56.
634059	MAYRA ROBERTA GIACOMELLI DE CAMARGO	16/07/1982	51,0	57.
635834	JESSICA FRANCESCA GABRIEL VALENTIM DA SILVA	14/11/1987	51,0	58.
633161	GRACIELE FERREIRA	24/11/1987	51,0	59.
631750	EDVALDA SANTIAGO GARCEZ	18/03/1967	50,0	60.
637556	MARA ELENA BUENO DE SOUZA	27/05/1978	50,0	61.
635541	MARTA APARECIDA MOREIRA DE ASSIS	11/08/1978	50,0	62.
633521	JOSIANE MARTINS DE ALMEIDA	03/10/1985	50,0	63.
637245	ROSANA APARECIDA DA SILVA	12/09/1986	50,0	64.
630665	CATIA SILENE KANIESKI	06/01/1972	49,0	65.
630206	DERICLE SOARES DA SILVA	07/07/1978	49,0	66.
633207	VANESA SOUZA DIAS	09/10/1980	49,0	67.
630073	JOSILANIA NASCIMENTO DA SILVA	26/11/1984	49,0	68.
631336	CAMILA ESTEFANE PEREIRA DA SILVA	21/09/1990	49,0	69.
633982	MIRIAN DE SOUZA DOMINGUES	11/08/1993	49,0	70.
636203	RAQUEL RODRIGUES ALVES DANTAS	27/11/1973	48,0	71.
637150	ELISANGELA DINIZ DA SILVA	15/10/1980	48,0	72.
631137	ROSA HELENA DA COSTA OLIVEIRA	15/11/1970	47,0	73.
631245	GENI ANTONIETA LOPEZ	30/01/1973	47,0	74.
633972	MIRHTA MENDONA AGUERO	23/11/1975	47,0	75.
633866	CLAUDIA BENITES RAMOS	03/03/1977	47,0	76.
634758	ZELIA DA COSTA RUARO	24/03/1979	47,0	77.
635181	SUZANA PEREIRA DA FONSECA SOUZA	22/11/1979	47,0	78.
631665	BENILDA ESPINDOLA AGUILERA	16/06/1985	47,0	79.



# Diário Oficial

CHAPADÃO DO SUL – MS

Ano XVI | Nº 2.948 |

Quinta-feira | 09 de Fevereiro de 2023

www.chapadaodosul.ms.gov.br

636479	JESSICA SANTOS SILVA	12/06/1994	47,0	80.
636823	NAYARA BARBOSA DIAS	26/07/1995	47,0	81.
631972	VANESSA JAQUELINE BOENO	12/08/1998	47,0	82.
637052	JANAINA JESSICA VIEIRA DOS REIS	02/06/1982	46,0	83.
634002	SOLANGELA GARCIA MARQUES	07/04/1970	45,0	84.
636110	VANIA FERNANDES BARBOZA	28/07/1979	45,0	85.
637794	WELICA SOUZA DE PAULA	04/02/1980	45,0	86.
637854	LUSIENE TEODORO DA SILVA	14/03/1980	45,0	87.
631359	DODIMAR DA SILVA GARCIA	11/09/1985	45,0	88.
630789	ELIENE MARIA DA CONCEICAO	20/03/1986	45,0	89.
634420	FABIANA DUARTE DE OLIVEIRA ALVES	11/05/1986	45,0	90.
631081	ANGELA GARCIA ALVES DE OLIVEIRA DE MORAES	22/05/1986	45,0	91.
630387	DANIELLY GOLYJESWSKI LOPO DOS SANTOS	13/11/1986	45,0	92.
631729	RENATA DE MORAIS MAIA	08/05/1987	45,0	93.
632628	REJANE LOPES SILVA	19/09/1988	45,0	94.
634975	STEFANIA AUGUSTA DE FREITAS SILVA	18/08/1989	45,0	95.
636957	JULIANA TOLENTINO DE MATOS	18/10/1989	45,0	96.
635562	CAMILA ALVES PEREIRA	21/10/1989	45,0	97.
633187	RIVIA DAMIANA SILVA COSTA	28/12/1989	45,0	98.
630695	LAIS CAROLINE FERREIRA PEREIRA	17/02/1991	45,0	99.
632693	FABRICIA NERES FERNANDES	12/05/1991	45,0	100.
633716	JUCIELE LOPES PEDROSO	16/08/1992	45,0	101.
637991	BRUNA PAMELA ALVES DOS SANTOS	14/10/1992	45,0	102.
630772	JESSICA CARLA DE LIMA HEDLUND DA SILVA	22/05/1993	45,0	103.
636593	ROSICLEIDE DA SILVA SANTOS	04/08/1996	45,0	104.
637562	SAMARA BUENO DE SOUZA	19/03/1998	45,0	105.
631977	GABRIELLA BORDINHAO MANZANARES DE QUEIROZ	30/03/1998	45,0	106.
633802	INARAI NATIELI DE SOUZA RODRIGUES DUARTE	06/08/1998	45,0	107.
632867	TALITA DE ALMEIDA TRINDADE	27/12/1998	45,0	108.
629983	INGRID FERNANDA BEZERRA DA SILVA	07/06/1999	45,0	109.
632544	CLARICE SANTANA DOS SANTOS	07/10/1999	45,0	110.
631396	ELIANE MARIA SILVA	25/08/1977	44,5	111.
632631	LUCIANE DOMINGOS FERNANDES	22/11/1977	44,0	112.
636813	VANILDA DE REZENDE REIS ALVARENGA	23/02/1979	44,0	113.
630606	ANGELA MARIA BEZERRA DA SILVA	01/11/1989	43,5	114.
633491	RITA CASSIA CONCEICAO DO NASCIMENTO	18/02/1970	43,0	115.
630310	ROSINETE BARRETO CERQUEIRA	21/04/1975	43,0	116.
634748	JULIANA SOARES DE LARA	28/02/1979	43,0	117.
634182	LIDIANE APARECIDA GRACIANO ALVES	27/05/1982	43,0	118.
637218	PAULA JAIANE DO CARMO PEREIRA	30/05/1997	43,0	119.
631143	SIETE DA SILVA CORREIA	10/04/1986	42,5	120.



# Diário Oficial

CHAPADÃO DO SUL – MS

Ano XVI | Nº 2.948 |

Quinta-feira | 09 de Fevereiro de 2023

[www.chapadaodosul.ms.gov.br](http://www.chapadaodosul.ms.gov.br)

634574	EDICLEIA APARECIDA BISPO LEITE	13/05/1988	41,0	121.
634044	REBECA DA SILVA SOARES	13/09/1993	41,0	122.
637140	FERNANDA APARECIDA RODRIGUES MELO DOS SANTOS	28/03/1978	40,0	123.
635547	ANDREIZA VIEIRA DE SOUZA SILVA	02/12/1986	40,0	124.
634218	EDILAINÉ GONCALVES DE SOUSA	08/05/1989	40,0	125.
637131	ADRIANA NUNES NOGUEIRA CAMPOS	07/07/1976	39,0	126.
636140	VANESSA DE SOUSA DANTAS SILVINO	14/01/1989	38,5	127.
637743	MARIA VANESSA SANTOS DA SILVA	10/05/1999	38,0	128.
631035	MARLUCE LOPES SILVA MANHOLER	07/01/1988	37,5	129.
637614	LUCIANA DOS SANTOS NASCIMENTO	01/01/1981	36,5	130.
634118	EDINEIA FREITAS DA SILVA	28/04/1983	36,0	131.
637739	ELIANE ALVES LEITE FERREIRA	10/05/1985	36,0	132.
630806	NEUSA MARIA DOS SANTOS RODRIGUES	05/05/1971	35,0	133.
631608	MARLETE LEANDRA DA COSTA SCHREINER	20/12/1971	35,0	134.
634104	JOSEFINA MARLI PEREIRA DA SILVA	22/12/1973	35,0	135.
631497	AILANE CORREIA NERY GOMES	25/10/1979	35,0	136.
630150	ROSENILDA ALVES DE LIMA	01/08/1980	35,0	137.
631068	ATANAZIA RAMONA MIRANDA MARINHO	14/08/1980	35,0	138.
637907	APARECIDA LEANDRA DE MORAES	28/05/1985	35,0	139.
630502	GRACIELA FREITAS ANDRADE	06/10/1985	35,0	140.
637230	TALINY WEISSHEIMER DA SILVA	16/07/1986	35,0	141.
631223	BRUNA DIAS FILGUEIRAS	05/07/1988	35,0	142.
635622	MAYANE IVONETE RULLI PEREIRA	19/09/1988	35,0	143.
635052	FERNANDA FRANCISCA DA SILVA	13/12/1988	35,0	144.
632199	SILVIA DE SOUSA MOURA	31/12/1988	35,0	145.
636852	AMANDA MARTINS GONCALVES	26/08/1989	35,0	146.
631657	ELISANGELA LIMA OHLAND	20/09/1989	35,0	147.
630642	MARIANE VALDERES DE LIMA DARIO	04/05/1991	35,0	148.
637708	MARIA DIVINA ROCHA DE MIRANDA	19/05/1991	35,0	149.
630749	VIVIANE GARCIA VIDAL	29/06/1991	35,0	150.
634244	TALITA RUMANSKI	07/11/1992	35,0	151.
637718	VALDIRENE FELICIANO DOS SANTOS BELARMINO DA SILVA	17/12/1993	35,0	152.
637722	CAROLAINÉ PEREIRA DE SIQUEIRA	17/06/1997	35,0	153.
631975	ELAINE MIRANDA DA SILVA	05/05/1998	35,0	154.
634166	MARIA GABRIELE DA SILVA	21/05/1999	35,0	155.
637840	LUANA VITORIA SILVA LEITE PEREIRA	28/07/1999	35,0	156.
637008	CLEORISLANE ARAUJO SILVA CARVALHO	30/11/1999	35,0	157.
634014	LARISSA GLOWIENKA DE LIMA	16/09/2000	35,0	158.
637076	ANA LENITA FERREIRA DOS SANTOS	31/05/2001	35,0	159.
630459	NAYARA BARBOSA DA SILVA	29/09/2002	35,0	160.
636799	VANESSA FABIANI FONTES	12/08/1976	32,5	161.
631414	MARLISA KASPARY HENDGES KLETKE	05/07/1961	32,0	162.



# Diário Oficial

CHAPADÃO DO SUL – MS

Ano XVI | Nº 2.948 |

Quinta-feira | 09 de Fevereiro de 2023

[www.chapadaodosul.ms.gov.br](http://www.chapadaodosul.ms.gov.br)

637036	ELIANE MARIA GUERRA WANDERLEY	13/05/1974	30,0	163.
631708	KATIA CILENE DE OLIVEIRA DA CONCEICAO	19/11/1975	30,0	164.
635768	RUBIA LIDIANY FELIX DE LIMA	17/07/1994	30,0	165.
636276	MARIZETE ROSA DOS SANTOS	14/06/1977	28,0	166.
630143	MAXILENE CANDIDA DA SILVA	23/09/1984	28,0	167.
635389	MARIA APARECIDA RODRIGUES PANIAGO	01/11/1985	28,0	168.
632215	ALANA PEREIRA DA SILVA MOTA	29/10/1993	28,0	169.
632861	ROSANGELA SANTOS BEZERRA	08/05/1989	27,5	170.
637621	ISABEL CRISTINA CANDIDA DA SILVA	13/08/1978	25,5	171.
637221	SUELY MORAES NUNES DA SILVA	12/12/1976	25,0	172.
637606	POLIANA DUTRA ASSIS KOCHENBORGER	22/06/1983	25,0	173.
631263	SILVANIA PEREIRA DE MEDEIROS NOGUEIRA	09/10/1963	22,5	174.
634068	ANGELA MARIA DE SOUZA OLIVEIRA	28/01/1973	22,0	175.
631602	BIANCA MARIA FERREIRA JUSTINO SILVA	07/11/1996	22,0	176.
632917	ISABELA CRISTINA DA SILVA	06/06/1999	22,0	177.
635679	LUCIELE ALMEIDA DA SILVA	24/11/1982	21,0	178.
632223	LUCIANA APARECIDA BICUDO RODRIGUES	23/11/1976	20,5	179.
637581	SONIA MARIA MONTEIRO DE FREITAS	22/09/1964	20,0	180.
637738	JULIANA PETINI DE OLIVEIRA	20/10/1984	20,0	181.
637623	TATIANE SILVA DO CARMO	23/01/1985	19,5	182.
635872	NAYARA CLARA CUNHA	29/01/1996	19,0	183.
636906	JOSIANE MOTTA CHAVES FERNANDES	21/12/1987	16,5	184.
631709	MARCIA VICENSOTTO TOMIAZZI	22/07/1971	15,0	185.
637780	CINTIA PAULA DA SILVA	01/05/1986	13,5	186.
630075	CASSIA SILVA BATISTA	28/10/1993	10,0	187.
631942	JAQUELINE MARTINS DIAS	12/12/1991	9,5	188.
637827	FABIANA FAUSTINO JARA	08/02/1982	8,5	189.
632153	ILDA FERREIRA DOS SANTOS	23/07/1967	7,5	190.
634733	VALDIRENE MENDES DOS SANTOS DE OLIVEIRA	24/08/1976	5,0	191.
633228	ELENIR HARTMANN	02/05/1967	0,0	192.
630587	OSVALDINO JOESE DE SOUZA	10/10/1968	0,0	193.
637989	MARIA LEUDIMAR GONCALVES RODRIGUES	03/04/1969	0,0	194.
630149	SHEILA ALVES GARCIA	31/10/1970	0,0	195.
632850	SILVAIR MENDONCA DE SOUZA SANTOS	20/06/1973	0,0	196.
630971	VANUZA LOPES DA SILVA	24/09/1974	0,0	197.
636811	CLAUDIA SIMONE BRITO BARBOSA	25/06/1975	0,0	198.
637550	MARIA DAS GRACA RUFINO DE SOUZA	13/02/1980	0,0	199.
637656	JULIANA GONCALVES DE JESUS PIRES	20/05/1982	0,0	200.



# Diário Oficial

CHAPADÃO DO SUL – MS

Ano XVI | Nº 2.948 |

Quinta-feira | 09 de Fevereiro de 2023

www.chapadaodosul.ms.gov.br

630942	RENATA SILVESTRE DE SOUZA VILELA DOLORES	20/05/1985	0,0	201.
637974	KELMA LUCIA CAVALCANTE	10/08/1987	0,0	202.
632888	ADRIANA DAVANZO BALLERA	15/12/1988	0,0	203.
632266	JOSIELE PERES BOGAZ	25/10/1990	0,0	204.
637959	LEIDIANE BARBOSA DOS SANTOS	15/12/1990	0,0	205.
631610	ALINE DOS SANTOS RODRIGUES DAS NEVES DE OLIVEIRA	26/07/1992	0,0	206.
631091	LAZARA MAYARA P B DE OLIVEIRA	25/08/1992	0,0	207.
636932	RENATA RODRIGUES DA SILVA	29/08/1992	0,0	208.
635066	JESSIKA DO NASCIMENTO CARRIJO	10/10/1992	0,0	209.
632943	GILSON APARECIDO DOS SANTOS SILVA	27/02/1994	0,0	210.
632072	ROSEANE NOVAIS MACHADO DA SILVA	14/06/1995	0,0	211.
637472	LEONEIDE OLIVEIRA	25/08/1997	0,0	212.
632884	BEATRIZ SILVEIRA DE PAULA	13/12/1997	0,0	213.
637950	ANTONIA ELZIMAR LEITE SILVA	03/01/1998	0,0	214.
637837	CARLA CRISTINA RODRIGUES	21/04/1998	0,0	215.
637164	MARIA JANAINA SILVA ROCHA	02/05/1998	0,0	216.
633689	CINTIA LOPES BARBOSA	24/04/2000	0,0	217.
630386	ANDRESSA ALVES BISPO	24/11/2004	0,0	218.

## GEOGRAFIA – URBANA

INSCRIÇÃO	NOME	DATA DE NASCIMENTO	NOTA PROVA DE TÍTULOS	RESULTADO
633514	ELIZETE PEDRO	14/09/1984	60,0	1.
637793	PAULO HENRIQUE VIEIRA	12/06/1989	58,5	2.
637804	RAFAELA BRAGA	08/05/1989	57,0	3.
634992	JOYCEANE REZENDE GOUVEIA FROIS	04/04/1979	52,5	4.
630791	NERCINA LUANA ARAUJO DE GOIS	10/06/1991	50,0	5.
637644	ALEILTON APARECIDO MENEZES DE OLIVEIRA	24/05/1985	48,0	6.
635042	GUSTAVO MALUF BATISTA	05/07/1980	46,0	7.
631637	SILESA MOREIRA DE ALMEIDA	14/01/1975	43,0	8.
633410	GIEDRER BARROS DEL PINO DE MORAES	22/12/1988	26,0	9.
634063	SIMONE NASCIMENTO DE ASSIS	11/07/1977	24,5	10.
630802	FELIPE GUSTAVO PEREIRA SOUZA	09/04/1998	22,0	11.
634822	ROGERIO FERREIRA ABRANTI	04/10/1976	18,0	12.
636296	MARIA ROSA PERES PEREIRA	14/12/1975	17,0	13.
630554	MARCO AURELIO GONCALVES LOPES	01/10/1977	13,0	14.
632351	JOAO LEITE DA SILVA JUNIOR	30/04/1968	10,0	15.
637853	MARCELA SOUZA BARBOSA	16/08/1981	0,0	16.
630988	ROBERTO CORTEZ JUNIOR	29/03/1983	0,0	17.
637844	FLAVIA BARBOSA SANTOS	21/08/1993	0,0	18.
632352	DANIEL DE ARAUJO ALMEIDA	17/07/1995	0,0	19.



# Diário Oficial

CHAPADÃO DO SUL – MS

Ano XVI | Nº 2.948 |

Quinta-feira | 09 de Fevereiro de 2023

[www.chapadaodosul.ms.gov.br](http://www.chapadaodosul.ms.gov.br)

## HISTÓRIA – RURAL

INSCRIÇÃO	NOME	DATA DE NASCIMENTO	NOTA PROVA DE TÍTULOS	RESULTADO
630624	GENI SABINO DA SILVA	11/11/1973	60,0	1.
630131	MIRIAN DA SILVA	06/02/1998	18,0	2.

## HISTÓRIA – URBANA

INSCRIÇÃO	NOME	DATA DE NASCIMENTO	NOTA PROVA DE TÍTULOS	RESULTADO
631338	IVANILDO PEREIRA DA SILVA SANTOS	21/06/1986	65,0	1.
630576	ERIKA FERNANDA DUARTE OLIVEIRA	05/04/1990	65,0	2.
631393	MARINALVA MEDEIROS SOUZA REIS	22/03/1971	60,0	3.
630914	ANA LUCIA SANTOS ROCHA	08/10/1983	60,0	4.
634078	DEBORA MARIA PEDRINELLI	17/04/1967	57,5	1.
636454	FABIA MONTANARO CANDIDO	18/09/1978	54,0	2.
630786	NERCINA LUANA ARAUJO DE GOIS	10/06/1991	50,0	3.
633649	IVANIR VENANCIO RIBEIRO	30/04/1964	48,0	4.
632345	FABIANA MONTANARO DIOGO	18/09/1978	47,0	5.
637803	ANA PAULA DE JESUS CRUVINEL DO PRADO	22/01/1980	45,0	6.
630045	GABRIEL COSTA DE SOUZA	25/12/1999	45,0	7.
637863	ROSA SOUZA DA SILVA SOARES	28/09/1972	44,5	8.
636749	ALEILTON APARECIDO MENEZES DE OLIVEIRA	24/05/1985	43,0	9.
637765	SILIO FERNANDO DE OLIVEIRA CRUZ	17/09/1993	36,0	10.
630820	KELLY SANCHES	06/01/1989	35,0	11.
632556	MARINALVA GERMANA RODRIGUES	08/05/1974	34,0	12.
637537	MARCEL MONTEIRO SANTOS	15/04/1982	32,5	13.
634626	SIMONE NASCIMENTO DE ASSIS	11/07/1977	29,5	14.
630109	ABEL PEDRO FERREIRA GONCALVES	28/07/1992	26,5	15.
637772	EDILSON CARDOSO DA SILVA	10/04/1989	23,0	16.
635551	LUCINEIA CRUZ DE CARVALHO SOUZA	07/04/1972	15,0	17.
636298	MARIA ROSA PERES PEREIRA	14/12/1975	12,0	18.
637668	NAIRA KATIUCE BANDEIRA DUARTE OLIVEIRA FRANCO	21/09/1987	9,0	19.
630546	ROGERIO NASCIMENTO DA SILVA	11/08/1983	6,0	20.
637866	VANESSA BARBOSA ALTIZANI ARECO	16/07/1984	6,0	21.
630198	IDALGISA SOARES ALVES	21/07/1971	0,0	22.
630995	EZIO FERREIRA LOPES	08/02/1977	0,0	23.
631242	WELINGTON ALENCAR DA SILVA	13/11/1986	0,0	24.
633705	CLAUDIO JOSSANIO OLIVEIRA GUEDES	08/01/1987	0,0	25.
632921	HAROLD RICHARD KOCH	20/08/1991	0,0	26.



# Diário Oficial

CHAPADÃO DO SUL – MS

Ano XVI | Nº 2.948 |

Quinta-feira | 09 de Fevereiro de 2023

www.chapadaodosul.ms.gov.br

## LÍNGUA INGLESA – RURAL

INSCRIÇÃO	NOME	DATA DE NASCIMENTO	NOTA PROVA DE TÍTULOS	RESULTADO
636357	ILZA MARIA RODRIGUES DE OLIVEIRA	02/12/1992	53,0	1.
633808	RENATA DE LIMA NEVES	18/05/1978	50,0	2.

## LÍNGUA INGLESA – URBANA

INSCRIÇÃO	NOME	DATA DE NASCIMENTO	NOTA PROVA DE TÍTULOS	RESULTADO
637786	MIDIA DOS SANTOS RIBAS	11/02/1979	65,0	1.
630130	TATIANA DO NASCIMENTO SOUZA	01/08/1978	60,0	2.
637797	LIDIANE AGUERO CORREA ALMEIDA	14/06/1986	59,0	3.
637522	RAYANE APARECIDA DA SILVA	03/11/1994	54,0	4.
635071	SATIRO SAMUEL SILVA NOGUEIRA	06/09/1996	53,0	5.
635259	MICHELLE ROTILLI	13/03/1980	51,0	6.
630853	ELAINE CRISTINA RIBEIRO	16/09/1974	50,0	7.
632482	ANDRESSA PRADO DE SOUZA	22/03/1983	50,0	8.
637690	DEBORA CATTALANO DE OLIVEIRA	07/09/1986	50,0	9.
631648	SANDRA APARECIDA DA SILVA	28/02/1970	47,0	10.
634753	LETICIA DE PAULA SILVA	25/08/1997	47,0	11.
633962	EVANDRO ANDRE DA SILVA	19/12/1988	45,5	12.
631628	ISABEL SILVA DE OLIVEIRA	27/11/1983	42,5	13.
637948	PAULA JAIANE DO CARMO PEREIRA	30/05/1997	38,0	14.
636195	EURIPEDES ALVES DE OLIVEIRA	02/01/1966	34,0	15.
631111	ELLEN LUCIA SILVA	08/04/1992	31,5	16.
635527	WALDERSON GOMES SILVA	14/02/1996	27,5	17.
637876	MARIA APARECIDA ALVES DE SOUZA DE MORAES	10/07/1987	18,0	18.
633092	CLEYDIR DE OLIVEIRA	11/08/1984	11,5	19.
630841	ALZIRA MARIA REZENDE PEREIRA DE SOUZA	30/11/1999	10,0	20.
637653	SUELI ALVES DOMINGUES	08/11/1964	0,0	21.
630374	DANIELE CRISTINA DE MATOD	03/10/1980	0,0	22.
633838	ALEXANDRE SURDINE NETO	21/06/1982	0,0	23.
630693	HELYZANNE DA ROCHA	21/09/1982	0,0	24.
635087	ANALINE BUENO SCARCELA CUVA OLIVEIRA	21/03/1989	0,0	25.
636493	DAIANE FERNANDES PEREIRA	19/01/1995	0,0	26.
638006	BEATRIZ DIAS BARBOSA	12/06/1995	0,0	27.
634592	LORRAYNY EUGENIA BARBOSA MEDEIROS	09/11/1995	0,0	28.





# Diário Oficial

CHAPADÃO DO SUL – MS

Ano XVI | Nº 2.948 |

Quinta-feira | 09 de Fevereiro de 2023

www.chapadaodosul.ms.gov.br

## LÍNGUA PORTUGUESA – RURAL

INSCRIÇÃO	NOME	DATA DE NASCIMENTO	NOTA PROVA DE TÍTULOS	RESULTADO
636355	ILZA MARIA RODRIGUES DE OLIVEIRA	02/12/1992	53,0	1.
636323	IVONETE ALVES DE SOUZA	02/02/1980	35,0	2.
634590	ESTER NAIA FERREIRA MELO	28/09/1999	29,0	3.
637288	JAIRO SARDEIRO DA CRUZ	17/08/1980	0,0	4.

## LÍNGUA PORTUGUESA – URBANA

INSCRIÇÃO	NOME	DATA DE NASCIMENTO	NOTA PROVA DE TÍTULOS	RESULTADO
633672	MARIA CRISTINA CAMILO DA SILVA	10/08/1981	65,0	1.
637845	FELIPE SANTOS DA SILVA	12/07/1995	61,0	2.
635555	JOANA CANDIDA FERREIRA ALVES	15/03/1965	60,0	3.
635343	JANE DE OLIVEIRA	05/11/1978	60,0	4.
636513	RAABE SOUZA MORAES	23/02/1984	60,0	5.
636421	LUCAS RODRIGUES OLIVEIRA	13/09/1988	60,0	6.
637931	LIDIANE AGUERO CORREA ALMEIDA	14/06/1986	59,0	7.
636477	ALBERTINA DOURADO DA SILVA	07/03/1979	58,0	8.
637223	FABRICIA CRISTINA FERNANDES	09/12/1984	58,0	9.
635561	CARLIZE CRISTINA CECATTO DO AMARAL	18/06/1985	55,0	10.
633934	NEILA SILVA COSTA	19/11/1985	55,0	11.
634129	MARIA DE FATIMA BARBOSA GRACIANO	01/05/1961	54,0	12.
637525	RAYANE APARECIDA DA SILVA	03/11/1994	54,0	13.
637713	JOSELAINE COSTA DIAS FERREIRA	25/02/1988	53,0	14.
632280	VANESSA DE SOUZA MENEZES POQUIOMA	03/05/1990	53,0	15.
636889	SATIRO SAMUEL SILVA NOGUEIRA	06/09/1996	53,0	16.
630854	ELAINE CRISTINA RIBEIRO	16/09/1974	50,0	17.
632480	ANDRESSA PRADO DE SOUZA	22/03/1983	50,0	18.
631562	ROBERTA CASAGRANDE	09/02/1990	50,0	19.
633055	JESSICA PONCIANO SILVA	22/09/1991	50,0	20.
634216	JISLAINE ALMEIDA PEREIRA FRIZZEIRA	14/05/1988	49,0	21.
637904	DANIELA GONCALVES DA CUNHA DO AMARAL	29/05/1973	47,5	22.
631647	SANDRA APARECIDA DA SILVA	28/02/1970	47,0	23.
635106	EVANDRO ANDRE DA SILVA	19/12/1988	44,5	24.
630405	GRACIELY RIBEIRO PENSO PEZZI	18/02/1984	40,0	25.
630018	ELLEN CRISTINA BORGES RODRIGUES	10/08/1976	38,0	26.
631629	ISABEL SILVA DE OLIVEIRA	27/11/1983	36,5	27.
632292	JULIANA ALVES DA SILVA	03/01/1987	35,0	28.
636193	EURIPEDES ALVES DE OLIVEIRA	02/01/1966	34,0	29.
637859	ALESSANDRA SILVERIA DE GOUVEIA	16/01/1984	31,5	30.



# Diário Oficial

CHAPADÃO DO SUL – MS

Ano XVI | Nº 2.948 |

Quinta-feira | 09 de Fevereiro de 2023

www.chapadaodosul.ms.gov.br

635531	WALDERSON GOMES SILVA	14/02/1996	27,5	31.
633502	VALDIR JOSE DA SILVA	10/09/1985	25,5	32.
637945	ATANILDA APARECIDA DE OLIVEIRA	19/06/1980	24,0	33.
630088	EDILENE APARECIDA SANTOS DE AMORIM	02/02/1985	20,5	34.
630163	ENEIDA QUARESMA NUNES DE MORAIS NEIRO	10/10/1980	20,0	35.
632599	SAMIRA SILVA RAMALHO	17/05/1997	18,5	36.
633077	CLEYDIR DE OLIVEIRA	11/08/1984	14,5	37.
636683	GERDNA ZORAIA DE BRITO	10/06/1980	11,0	38.
636922	JOSE ALEF DA SILVA SA	28/08/1998	7,0	39.
631825	BEATRIZ CORREIA SILVA	26/03/2001	2,5	40.
633052	ERICA CRISTINA DIAS PONCIANO	31/12/1978	0,0	41.
630696	ELIANE ALVES DA SILVEIRA	20/07/1980	0,0	42.
630330	DANIELE CRISTINA DE MATOD	03/10/1980	0,0	43.
637984	ROBERTO DE BRITO FERREIRA DIAS	14/12/1983	0,0	44.
637861	VANESSA BARBOSA ALTIZANI ARECO	16/07/1984	0,0	45.
632238	CELIO RIBEIRO DE SOUZA	17/07/1984	0,0	46.
634175	TALINE DA SILVA MONTEIRO	18/10/1994	0,0	47.
636480	DAIANE FERNANDES PEREIRA	19/01/1995	0,0	48.
637807	TAINARA BORGES DA SILVA	15/01/1998	0,0	49.

## MATEMÁTICA – RURAL

INSCRIÇÃO	NOME	DATA DE NASCIMENTO	NOTA PROVA DE TÍTULOS	RESULTADO
635405	FLAVIO ALMEIDA	17/10/1968	55,0	1.
635649	VALDEMIR ALVES DA SILVA	17/09/1971	43,0	2.

## MATEMÁTICA – URBANA

INSCRIÇÃO	NOME	DATA DE NASCIMENTO	NOTA PROVA DE TÍTULOS	RESULTADO
634035	TATIANA ROZALIA GUEDES	09/05/1982	72,5	1.
634573	LAZARO ELIAS MOURA	06/04/1973	65,0	2.
632042	KELLI CRISTINA MARTINS TAVARES	17/08/1982	62,0	3.
637444	ERIKA PEREIRA DA SILVA SOUZA	27/03/1980	61,0	4.
637742	ANDERSON JUNIOR SOUZA COSTA	20/04/1991	61,0	5.
631439	CALCIMAR MARQUES GONCALVES	07/05/1978	60,0	6.
637523	ROSANGELA SOUZA DA SILVA CAMPOS	26/11/1981	56,0	7.
636385	CASLA CATRI DA SILVA ARENHARDT	07/02/1992	53,0	8.
637773	DEBORA LEONEL DO PRADO	15/08/1990	50,0	9.
637533	JOSE EDUARDO ALMEIDA CAETANO	19/11/1995	44,5	10.
637529	DANUSE DOS SANTOS OLIVEIRA	28/06/1975	41,0	11.
637925	PAULO GATTO JUNIOR	27/10/1975	40,0	12.



# Diário Oficial

CHAPADÃO DO SUL – MS

Ano XVI | Nº 2.948 |

Quinta-feira | 09 de Fevereiro de 2023

www.chapadaodosul.ms.gov.br

630495	RANDES PAULO MONTEIRO DOS SANTOS	02/04/1993	40,0	13.
635305	DANIEL LEONEL DO PRADO	09/03/1995	34,0	14.
637578	RICARDO ALEXANDRE DE ANDRADE CAVAZANI	17/01/1980	23,0	15.
633237	ALEX SILVA PEREIRA MATOS	23/05/1999	18,0	16.
637576	GUSTAVO PEREIRA MACHADO BRUZADIN	30/06/1984	15,5	17.
631958	DEA MARIA QUARANTA AGOPIAN MARINELLI	17/06/1976	15,0	18.
635382	ILMA DANIELLY GONCALVES PEREIRA DE CARVALHO	06/07/1983	10,0	19.
630846	PAULO OTAVIO OLIVEIRA FRETAS	02/08/1995	10,0	20.
634299	ROGERIO LINO	15/05/1982	9,5	21.
637597	NEIL EMERSON TOLARDO	05/10/1971	5,0	22.
637875	SIMONE LIMA CADETE	05/10/1985	0,0	23.
637830	BRUNA DE OLIVEIRA	27/07/1988	0,0	24.
635292	TAINON DE SOUZA PONTES	07/09/1989	0,0	25.
636615	DANIEL OLIVEIRA MONTEIRO	31/07/1990	0,0	26.
635552	LUANA BEATRIZ CARDOSO	28/07/1993	0,0	27.

Chapadão do Sul - MS, 08 de fevereiro de 2023.

**JOÃO CARLOS KRUG**  
Prefeito Municipal

## **EDITAL DE PROCESSO SELETIVO SIMPLIFICADO Nº 002/2022 - E**

**Art. 1º - João Carlos Krug**, Prefeito Municipal, no uso de suas atribuições legais, **RETIFICA** o resultado final da prova de títulos (Edital nº 001/2022 - D), referente ao Processo Seletivo Simplificado aberto através do Edital nº 002/2022, conforme segue:

### **AGENTE DE SERVIÇOS ESPECIALIZADOS II - MOTORISTA ESCOLAR – RURAL**

INSCRIÇÃO	NOME	DATA DE NASCIMENTO	NOTA PROVA DE TÍTULOS	RESULTADO
630987	RENATO BARBOSA REZENDE	17/04/1988	3,5	1.
631304	FABIO RONIE DA TRINDADE DE CASTRO	29/09/1981	3,0	2.
631244	JOAO FERREIRA DE SOUZA	20/12/1963	2,0	3.
635769	THARLES SOARES VAZ	01/01/1988	1,5	4.
635681	WILLIAN SANTANA	30/04/1979	0,0	5.
630327	FABIANO DE OLIVEIRA	08/10/1986	0,0	6.
630682	REGIS ARAUJO DOS SANTOS	06/01/1989	0,0	7.
630289	ANASTACIA ALMEIDA	31/10/2003	0,0	8.



# Diário Oficial

CHAPADÃO DO SUL – MS

Ano XVI | Nº 2.948 |

Quinta-feira | 09 de Fevereiro de 2023

www.chapadaodosul.ms.gov.br

## AGENTE DE SERVIÇOS ESPECIALIZADOS II - MOTORISTA ESCOLAR – URBANA

INSCRIÇÃO	NOME	DATA DE NASCIMENTO	NOTA PROVA DE TÍTULOS	RESULTADO
630030	MARCIA CAMPOS	29/09/1977	3,5	1.
631202	CLAUDIO BARBOSA DOS SANTOS	08/11/1970	3,0	2.
633103	LUCELIA RODRIGUES BORGES	30/08/1971	3,0	3.
631394	JOAO AYRES DA SILVA FILHO	29/09/1974	3,0	4.
631478	JOELMA PEREIRA NASCIMENTO	13/09/1976	3,0	5.
631643	BRUNA DOS SANTOS RODRIGUES	08/12/2003	3,0	6.
634149	FERNANDO SCHERBATE DA SILVA	21/12/1987	2,5	7.
633956	SILVANI DE ALMEIDA LIMA	20/11/1983	2,0	8.
630370	OSVALDO ALVES	17/08/1967	1,0	9.
637946	RODRIGO VASCONCELOS DE BRITO	17/05/1971	1,0	10.
637929	ANGELUCIO DANTAS DA MACENA	06/01/1978	1,0	11.
636041	EDMAR APARECIDO FERREIRA	21/12/1980	1,0	12.
637973	SDREIRY KENDER MARTINS FERREIRA	06/08/1990	1,0	13.
636807	MARGARET PADILHA	23/10/1980	0,5	14.
636019	ANTONIO OLIVEIRA DE SOUZA	01/11/1961	0,0	15.
632121	NORBERTO GERMANO KNEBEL	21/01/1967	0,0	16.
636356	FRANCISCO DA SILVA	02/01/1970	0,0	17.
632155	VALDIR LUIZ DA SILVA	03/06/1970	0,0	18.
631693	JANIA ROSA BARBOSA DE QUEIROZ	10/11/1976	0,0	19.
636359	ADELSON CUSTODIO	18/07/1980	0,0	20.
637538	GEDIVALDO MACIEL DE SOUZA	07/09/1982	0,0	21.
635390	MARIA APARECIDA RODRIGUES PANIAGO	01/11/1985	0,0	22.
631390	GILVAN ROSA SILVA	20/01/1986	0,0	23.
630228	CLEBER SULLYVAN NOGUEIRA TEIXEIRA	29/06/1987	0,0	24.
637730	SOLAINÉ MACHADO DE SOUZA	13/09/1989	0,0	25.
632374	WELLETON GUILHERME DE OLIVEIRA ROCHA	31/10/1991	0,0	26.
630408	GILSON MARTINIANO DA ROCHA	08/02/1992	0,0	27.
632707	GESSICA SANTANA SOUZA	07/07/1992	0,0	28.

## ASSISTENTE DE ATIVIDADES EDUCACIONAIS II - AGENTE DE MERENDA – RURAL

INSCRIÇÃO	NOME	DATA DE NASCIMENTO	NOTA PROVA DE TÍTULOS	RESULTADO
630648	GISELE TRAMONTINI	19/12/1981	1,0	1.
634021	MARIA JOSE DE OLIVEIRA CARVALHO	12/02/1966	0,0	2.
631165	MARIA HELENA DA SILVA	05/06/1985	0,0	3.
636142	DIEGO RODRIGUES DE LIMA	14/09/1986	0,0	4.
635592	RENATA BRITO DE MORAES DA SILVA	21/10/1993	0,0	5.
631326	MARINA RAFAELA SILVA MOREIRA	14/12/2000	0,0	6.
638003	MAJURY LEMES PIRES	24/11/2001	0,0	7.



# Diário Oficial

CHAPADÃO DO SUL – MS

Ano XVI | Nº 2.948 |

Quinta-feira | 09 de Fevereiro de 2023

www.chapadaodosul.ms.gov.br

## ASSISTENTE DE ATIVIDADES EDUCACIONAIS II - AGENTE DE MERENDA – URBANA

INSCRIÇÃO	NOME	DATA DE NASCIMENTO	NOTA PROVA DE TÍTULOS	RESULTADO
630186	EVA LEONEL DA COSTA SILVA	11/01/1955	4,0	1.
631032	ELISANGELA MARCILINA DE SOUZA	18/06/1975	4,0	2.
631428	RONILDA ROSA DA SILVA	16/07/1977	4,0	3.
633030	ERICA CRISTINA DIAS PONCIANO	31/12/1978	4,0	4.
630619	ANA LUCIA CARPES BAHIA	22/01/1958	3,5	5.
631835	ELIANA ALVES DA SILVIA	02/05/1969	3,0	6.
632521	ROSELI VIEIRA DOS SANTOS	27/08/1976	3,0	7.
631219	SUELI IZAURA DA SILVA	05/09/1979	3,0	8.
634888	CINTIA APARECIDA OLIVEIRA	03/04/1982	3,0	9.
630532	LUCIMONICA PETINELLI DE SOUSA	09/03/1988	3,0	10.
633241	ROSICLEIDE PIMENTEL DA SILVA	19/02/1989	3,0	11.
630884	ESTEFANIA APARECIDA DA SILVA	13/04/1992	3,0	12.
630713	JOCIANE DOS SANTOS NOVAIS	16/12/1981	2,5	13.
636408	LEIR TOMAZ VIEIRA	15/08/1965	2,0	14.
630500	ROSANA FERNANDES BRITES DO AMARAL	01/10/1974	2,0	15.
630263	ROSA MARIA ALVES SOUZA	08/10/1975	2,0	16.
630686	MARIZETE BARBOSA DA SILVA	11/02/1981	2,0	17.
631214	RAQUEL DA SILVA MAGALHAES	04/11/1983	2,0	18.
630237	DAIANA BARBOSA DE SOUZA	13/05/1984	2,0	19.
631547	CRISTIELE ARAUJO TEIXEIRA	13/05/1988	2,0	20.
631486	RAQUEL SOUZA DA SILVA	30/04/1989	2,0	21.
630556	ELIAMARA MARTINS	15/08/1991	2,0	22.
637536	SIRLENE NASCIMENTO DA SILVA	01/11/2000	2,0	23.
636463	ROSINETE BRANDAO DE AZEVEDO	04/02/1976	1,0	24.
631636	KATIA HENRIQUE SANTOS	30/09/1976	1,0	25.
631352	ROZELI RICARDA DE LIMA	26/06/1979	1,0	26.
631976	JAQUELINE NOELY FERREIRA	20/08/1988	1,0	27.
633274	CIELMA PEREIRA DE FREITAS	01/09/1988	1,0	28.
637675	TATIANE FERREIRA	16/12/1989	1,0	29.
630241	TAMIRES OLIVEIRA MACHADO	24/11/1991	1,0	30.
630805	SILVANIA MARIA DA SILVA	03/10/1993	1,0	31.
635095	MARIA GEOVANIA DOS SANTOS	11/06/1995	1,0	32.
637890	MONICA BARROS DE OLIVEIRA	04/08/1999	1,0	33.
630115	JONANTHAN WILLY MARTINS POSSO	17/02/2003	1,0	34.
630562	LUZIA JOSE ANTONIO BUSO	28/10/1968	0,5	35.
631261	ANA MARIA DO PRADO RODRIGUES	06/08/1970	0,5	36.
636993	MARILZA GOMES BARBOSA	12/12/1979	0,5	37.
631827	FLAVIA CORREA	12/03/1987	0,5	38.
630978	SASHA LARISSA F OLIVEIRA	12/01/1996	0,5	39.
630235	LIDIANE GARCIA SANTOS	22/02/1998	0,5	40.
635495	BRUNA MIKAELLY NASCIMENTO DE OLIVEIRA	10/04/2000	0,5	41.
637710	SEBASTIANA SILVA DOS SANTOS	05/10/1957	0,0	42.



# Diário Oficial

CHAPADÃO DO SUL – MS

Ano XVI | Nº 2.948 |

Quinta-feira | 09 de Fevereiro de 2023

www.chapadaodosul.ms.gov.br

636968	CECILIA DA CONCEICAO MIRANDA	20/06/1968	0,0	43.
637172	ELIA ZIELINSKI CITRON	29/10/1969	0,0	44.
631184	SONIA NAGATE HIMURO	05/07/1971	0,0	45.
633208	MARILENE CEOLATTO	05/11/1971	0,0	46.
631346	MARIA XAVIER DE JESUS	24/06/1974	0,0	47.
633640	EDINEIA APARECIDA RODRIGUES BRAUNA	11/08/1974	0,0	48.
631982	ELIZABETE LIMA GOMES	02/02/1975	0,0	49.
633357	VALSELI DA SILVA SA	02/01/1976	0,0	50.
633926	ELAINE CRISTINA DE OLIVEIRA TEIXEIRA	02/03/1976	0,0	51.
635624	ANA DORCA CAMPOS ALVES	23/10/1977	0,0	52.
633097	DULCE INES PRASS	02/02/1978	0,0	53.
632685	CLEIDE RODRIGUES SILVA	19/01/1979	0,0	54.
630721	LEUDE SOUSA SILVA	19/06/1979	0,0	55.
629981	NAJLA APARECIDA AVILA MACEDO SANTOS	08/09/1982	0,0	56.
637769	LUCELIA BATISTA FERREIRA	28/02/1983	0,0	57.
631144	MARIA SOLANGE DA CONCEICAO	18/06/1983	0,0	58.
637689	CLEIDE APARECIDA DA SILVA	03/10/1983	0,0	59.
630968	MARIA DE ARAUJO	29/03/1985	0,0	60.
637107	JULIANA CAMARGO DA SILVA	09/09/1985	0,0	61.
636686	LEANDRO OLIVEIRA MONTEIRO	03/02/1986	0,0	62.
634282	FRANCISCA APARECIDA DE SOUZA SILVA	29/09/1987	0,0	63.
635319	MAYONARA MARUSKA ARAUJO	12/05/1988	0,0	64.
636391	JUMA FELIX MORAIS	16/05/1990	0,0	65.
630016	NARCYSY NAIELLY GAUNA DOMINGUES	01/06/1991	0,0	66.
637858	THAIS DA SILVA DOS SANTOS	24/03/1994	0,0	67.
630463	JANICLEIDE GUEDES DE LIMA	18/04/1998	0,0	68.
637193	MARIA JANAINA SILVA ROCHA	02/05/1998	0,0	69.
630549	CLAUDINEIA SANTOS SENA	27/02/1999	0,0	70.
630135	JULIA MARIA ALMEIDA DO NASCIMENTO	15/05/1999	0,0	71.
633428	ANGELICA FERREIRA DIAS DA SILVA	22/02/2001	0,0	72.
630153	VANESSA ARAUJO DA SILVA	23/05/2001	0,0	73.
631585	PAULA SOFIA MAGALHAES DA SILVA	01/12/2001	0,0	74.
630233	LUISA SAMIRA DA SILVA	19/03/2002	0,0	75.
632518	MILLENE MELISSA DE OLIVEIRA SILVA	23/10/2002	0,0	76.
633204	DEBORA GABRIELY MAGALHAES DA SILVA	05/01/2005	0,0	77.
636432	RAYETE GARCIA DA SILVA	18/05/2008	0,0	78.

## ASSISTENTE DE ATIVIDADES EDUCACIONAIS III - ASSISTENTE DE APOIO EDUCACIONAL I - SECRETARIA DE ESCOLA – RURAL

INSCRIÇÃO	NOME	DATA DE NASCIMENTO	NOTA PROVA DE TÍTULOS	RESULTADO
633657	FLAVIA LAIANE LOPES DE SOUZA	20/05/1993	2,0	1.
634637	MIRIAN DA SILVA	06/02/1998	2,0	2.
632736	FRANCISCA ANTONIA DA SILVA LIMA E SILVA	18/10/1969	0,0	3.
630499	SONELLAINÉ DE CARVALHO	19/06/1970	0,0	4.



# Diário Oficial

CHAPADÃO DO SUL – MS

Ano XVI | Nº 2.948 |

Quinta-feira | 09 de Fevereiro de 2023

www.chapadaodosul.ms.gov.br

633405	GILBERTO VILALVA MARTINS	14/03/1977	0,0	5.
635914	ANA APARECIDA DA MOTA LEMES	21/08/1982	0,0	6.
631401	PATRICIA ARRUDA PIRES SILVA	26/02/1988	0,0	7.
635278	MISLANE LIRA DE SOUSA CORREIA	29/02/1988	0,0	8.
631860	CRISTIANE DIAS DAMACENO	02/10/1995	0,0	9.
631730	MARCOS DOUGLAS SILVA FERREIRA	11/08/1998	0,0	10.
630930	WELLEN PAULA PEREIRA DO NASCIMENTO	03/09/1999	0,0	11.
637922	LUDIMILA GARCIA DA SILVA	19/10/2000	0,0	12.
630654	OLIVAN DOS SANTOS LEITE	08/02/2003	0,0	13.
630381	JOSE CASSIO FERREIRA LIMA JUNIOR	24/02/2003	0,0	14.
630888	LUCAS QUEIROZ CABRAL	11/06/2004	0,0	15.
630886	ANDRESSA ALVES BISPO	24/11/2004	0,0	16.

## ASSISTENTE DE ATIVIDADES EDUCACIONAIS III - ASSISTENTE DE APOIO EDUCACIONAL I - SECRETARIA DE ESCOLA – URBANA

INSCRIÇÃO	NOME	DATA DE NASCIMENTO	NOTA PROVA DE TÍTULOS	RESULTADO
632141	VALQUIRIA FERREIRA DA COSTA	09/01/1995	7,0	1.
636947	KEILA MARTINS LIMA	15/08/1974	6,0	2.
635840	RUBIA LIDIANY FELIX DE LIMA	17/07/1994	6,0	3.
631677	ADRIANA MACHADO DA SILVA	12/07/1984	5,5	4.
635652	MAYANE IVONETE RULLI PEREIRA	19/09/1988	5,0	5.
631512	JOICE PRECILA DOS SANTOS	19/05/1989	5,0	6.
636404	THALYS GUILHERME DOS SANTOS FEJES	15/07/1999	5,0	7.
634084	RAFAELLA DOS SANTOS CALIXTO	04/08/2001	5,0	8.
636239	FABIANA DA SILVA DA SILVA FIALHO DUTRA	22/05/1978	4,5	9.
637603	MARILI AQUINO	04/12/1978	4,5	10.
635908	CICERA FERREIRA DA SILVA	14/03/1983	4,5	11.
637569	ANTONIA NAPOLEANA NARCISO QUEIROZ	12/05/1988	4,5	12.
631664	ELISANGELA LIMA OHLAND	20/09/1989	4,5	13.
631635	JAQUELINE APOLINARIO	24/07/1992	4,5	14.
632523	ROHAN ROBERIO DOS SANTOS FEIJO	04/11/1995	4,5	15.
635251	CAROLAINÉ PEREIRA DE SIQUEIRA	17/06/1997	4,5	16.
631702	LINDELMA MARTINS DE OLIVEIRA	12/01/1970	4,0	17.
637775	VALDENICE DA COSTA BORTOLOTO	20/10/1979	4,0	18.
633992	REJANE FERREIRA ARAUJO	29/07/1981	4,0	19.
631471	ADRIANA FREIRE DA SILVA	19/04/1984	4,0	20.
632516	IVONETE ALVES LIMA ROCHA	18/09/1984	4,0	21.
637336	ERIKA CRISTINA DOS SANTOS PEREIRA	24/11/1991	4,0	22.
636866	GRAZIELLA MIRANDA CARDOSO	26/11/1994	4,0	23.
630063	GABRIEL COSTA DE SOUZA	25/12/1999	4,0	24.
632910	GABRIELLA BRANCO BATISTA	13/08/2000	4,0	25.
631444	IOLANDA FERREIRA DOS SANTOS	30/11/1976	3,5	26.
636643	JOAO GONCALO DE LIMA PEREIRA	25/06/1981	3,5	27.
636607	LUCIANA ALVES QUEIROZ	27/10/1987	3,5	28.
637748	CARINA DA SILVA	25/03/1994	3,5	29.



# Diário Oficial

CHAPADÃO DO SUL – MS

Ano XVI | Nº 2.948 |

Quinta-feira | 09 de Fevereiro de 2023

www.chapadaodosul.ms.gov.br

637923	VALDINEIA RODRIGUES DE OLIVEIRA	22/05/1994	3,5	30.
633400	ROSIELE MENDES NOGUEIRA	08/01/1996	3,5	31.
632563	QUETLIE FREITAS LIMA	30/05/1998	3,5	32.
630472	ISABELA ALVES GARCIA	22/01/2001	3,5	33.
635423	SAMARA DE BRITO CORTES	05/03/2003	3,5	34.
631700	BRENDA DOS SANTOS RODRIGUES	08/12/2003	3,5	35.
636236	MAYSA SOARES JUSTINO	01/11/1983	3,0	36.
631596	VIVIANE FERREIRA VIDA	13/05/1985	3,0	37.
637800	ROSELAINÉ GONCALVES DA SILVA	19/11/1985	3,0	38.
631914	VANESSA DAIANE FORNER CARAMINAN DIAS	04/06/1989	3,0	39.
633058	TATIANA APARECIDA NEVES DA SILVA	05/09/1990	3,0	40.
630304	ALEX NASCIMENTO DA SILVA	09/04/1996	3,0	41.
634033	CHAYANNE CABRAL DE LIMA	31/08/1997	3,0	42.
636522	MIRIAN OLIVEIRA DA SILVA VALLONGO	29/07/1999	3,0	43.
636992	CLEORISLANE ARAUJO SILVA CARVALHO	30/11/1999	3,0	44.
636403	TAILA FERREIRA AVES	14/09/2000	3,0	45.
631684	GABRIEL ALMEIDA DIAS	20/06/2003	3,0	46.
631641	BRUNA DOS SANTOS RODRIGUES	08/12/2003	3,0	47.
631545	ELISA RAQUEL FERREIRA	30/04/1992	2,5	48.
636949	AMANDA AZEVEDO DE ALMEIDA SOUZA	10/12/1994	2,5	49.
633800	DANIELA LOPES DE MORAIS	15/06/1996	2,5	50.
637932	ALEXIA FERREIRA HUTRA	25/06/1997	2,5	51.
634914	MARINA DAMIANA DA SILVA TORRES DE SOUZA	27/09/1969	2,0	52.
631255	CINTIA DA SILVA SOARES GODINHO	30/12/1981	2,0	53.
631691	ZENEIDE APARECIDA GERMANO DA SILVA	15/09/1982	2,0	54.
636929	JOSIANI PEREIRA DOS SANTOS	18/02/1986	2,0	55.
635116	MAYARA PANIAGO DASILVA	17/09/1989	2,0	56.
637782	JUSCIELLE APARECIDA WALTERSDOLF DA SILVA	15/09/1994	2,0	57.
631243	ELIANE DOS SANTOS CAMILO	09/03/1997	2,0	58.
631954	SAMARA BIRNFELD	30/12/1997	2,0	59.
637817	EDUARDA PEREIRA NANTES	14/03/1998	2,0	60.
636628	HEBERSON RIBEIRO SILVA	29/03/1982	1,5	61.
631726	MARILEY MACHADO DA SILVA	19/03/1986	1,5	62.
637746	WESLEY SOUZA DOS SANTOS	09/01/1991	1,5	63.
633766	TAINA FERREIRA LIMA DE ASSIS	06/04/1993	1,5	64.
632415	ELOISA APARECIDA SCHERETTE	08/10/1993	1,5	65.
632392	ALEXANDRA CICERA DE SOUZA	19/05/1995	1,5	66.
636325	BEATRIZ GARCIA DOS SANTOS	13/01/1997	1,5	67.
632790	MISLAINE MARTINS SOARES	02/10/1997	1,5	68.
635164	GABRIELE RODRIGUES DA SILVA	13/06/1998	1,5	69.
631473	BEATRIZ CORREIA SILVA	26/03/2001	1,5	70.
633927	ANNA MARIA DE FREITAS	27/10/1957	1,0	71.
637867	ELIANE ALVES DA SILVEIRA	20/07/1980	1,0	72.
630403	ERIKA MARTINS PEREIRA LIMA	31/08/1981	1,0	73.
634372	VALMIRA SOUZA SILVA	05/04/1985	1,0	74.





# Diário Oficial

CHAPADÃO DO SUL – MS

Ano XVI | Nº 2.948 |

Quinta-feira | 09 de Fevereiro de 2023

www.chapadaodosul.ms.gov.br

631494	ERICA SALINAS PONTES	05/03/1986	1,0	75.
636095	DANITHELLY SILVA FREITAS	21/04/1988	1,0	76.
633848	ANTONIA RODRIGUES BARBOSA SOUZA	19/04/1991	1,0	77.
631893	JULIANA CRISTINA POSSO	07/06/1991	1,0	78.
635408	FRANCIELE AMARAL	06/06/1996	1,0	79.
631474	LAURA EDUARDA SILVA MOURA	17/02/1998	1,0	80.
630954	CARLA CRISTINA RODRIGUES	21/04/1998	1,0	81.
635103	ROGERIO DOS SANTOS	01/10/2001	1,0	82.
630446	ELMA BATISTA BARBOSA	15/10/1978	0,5	83.
632904	JOCILAINE GONCALVES DE ALMEIDA	07/10/1984	0,5	84.
636585	MEIRELAY OLIVEIRA DAS NEVES	29/05/1985	0,5	85.
631226	SIMONE BATISTA DOS SANTOS	19/08/1987	0,5	86.
637700	TALIA DE AMORIM SILVA	14/06/1997	0,5	87.
632256	MARCELA DOMINGOS RIBEIRO SILVA	05/01/1998	0,5	88.
636971	JOSE ALEF DA SILVA SA	28/08/1998	0,5	89.
634898	LAILA PEREIRA SIQUEIRA	07/02/2000	0,5	90.
632510	RAIANE FONSECA GOMES	03/05/2001	0,5	91.
632549	NATHANAEL DA SILVA SANTOS	02/04/2004	0,5	92.
637601	SONIA MARIA LUIZ	17/03/1967	0,0	93.
633965	ANDREIA BRUM DE BAIROS SILVA	21/03/1975	0,0	94.
633696	MARIA JOSE DA SILVA	01/12/1977	0,0	95.
634287	ELIANE NASCIMENTO CABREIRA	28/04/1979	0,0	96.
635838	MARIA DE LOURDE ARAUJO DOS SANTOS	23/01/1980	0,0	97.
630445	EUCINEIDE ALVES BARROS DA SILVA	27/06/1980	0,0	98.
637970	ADVANIA ROCHA DA SILVA	05/08/1980	0,0	99.
636033	EMILIANO COSTA LIMA	11/08/1980	0,0	100.
631740	SELMA APARECIDA DE SOUZA	11/02/1981	0,0	101.
631575	SANDRA LUIZA GONZAGA	18/01/1982	0,0	102.
632068	REGIANE AVILA DA SILVA	02/09/1983	0,0	103.
637940	MARIA EDNA SOUZA DA COSTA	23/03/1984	0,0	104.
631504	MARA RUBIA PEREIRA DE MORAES	08/06/1984	0,0	105.
630428	MARIA SOLANGE SOUSA PEREIRA	09/04/1986	0,0	106.
636460	MICHELE OLIVEIRA SANTANA	12/10/1986	0,0	107.
637301	JOSENILDA MARIA DA SILVA	16/12/1988	0,0	108.
630001	UELSON BERNARDES DE PAULA	08/03/1989	0,0	109.
631012	DIEINE MARA LIBERATO CUNHA	09/04/1991	0,0	110.
635857	VANUSA FONTANA HINZE	27/04/1991	0,0	111.
630833	ALESSANDRA DUARTE SILVA	25/05/1991	0,0	112.
637751	ALINE LUANA MACHADO FRANCA	15/08/1991	0,0	113.
634108	EDUARDA OLIVIA TIAGO DE SOUZA	25/08/1991	0,0	114.
635034	MALUANY DIAS FERRAZ	21/12/1991	0,0	115.
632752	JAQUELANE VITORINO DA SILVA	20/01/1992	0,0	116.
632208	ROSANGELA FERREIRA DOS SANTOS	19/05/1992	0,0	117.
631273	ANA CAROLINA GONCALVES SILVA FELICIO	05/06/1992	0,0	118.
635488	KELLY APARECIDA DOS SANTOS	29/09/1992	0,0	119.
630377	RISONEIDE SILVA DE OLIVEIRA	23/10/1992	0,0	120.
636274	POLIANA TAIS OLIVEIRA	25/10/1992	0,0	121.
636377	MARCOS ANDRE SILVA	14/04/1993	0,0	122.



# Diário Oficial

CHAPADÃO DO SUL – MS

Ano XVI | Nº 2.948 |

Quinta-feira | 09 de Fevereiro de 2023

[www.chapadaodosul.ms.gov.br](http://www.chapadaodosul.ms.gov.br)

637526	JESSICA VALENTIM DE SOUZA	04/05/1993	0,0	123.
632928	BRUNA JANAINA LOPES VILHALVA	11/08/1993	0,0	124.
636592	ANA PAULA NUNES DA COSTA	25/10/1993	0,0	125.
635254	KAYO AUGUSTO SILVA CRUZ	11/12/1993	0,0	126.
632063	DEBORA CRISTINA DA SILVA	12/03/1995	0,0	127.
635882	LADY LAURA DA SILVA DUARTE	06/05/1995	0,0	128.
636392	MARIA VALDENAS ALVES DA SILVA	13/08/1995	0,0	129.
635222	AMANDA DIAS DE ASSIS	29/08/1995	0,0	130.
632195	KELLY FREITAS ALVES	05/04/1996	0,0	131.
637625	MIRELE CASSIANO NICOLLI	24/05/1996	0,0	132.
637705	CASSANDRA SILVA CAVASSANI	21/09/1996	0,0	133.
636533	NATHALIA SILVA NASCIMENTO	10/10/1996	0,0	134.
635126	TAIS ALVES DOS SANTOS	31/07/1997	0,0	135.
630710	PRISCILA VALADAO PEREIRA	10/09/1997	0,0	136.
630726	MARTA LAURA DOS SANTOS FEITOZA	26/10/1997	0,0	137.
637814	TAINARA BORGES DA SILVA	15/01/1998	0,0	138.
632288	LUCAS SILVA RIBEIRO	27/02/1998	0,0	139.
631711	JENNIFER APARECIDA FERREIRA DE OLIVEIRA	15/09/1998	0,0	140.
635010	GABRIEL MARCELO SILVA DE AGUIAR PEREIRA	31/10/1998	0,0	141.
636260	JAMILE RAMIRES DA CONCEICAO SILVA	10/12/1998	0,0	142.
629987	BRUNA FERNANDES ROCHA	02/01/1999	0,0	143.
630866	LETICIA DANTAS PAULINO	13/01/1999	0,0	144.
637847	DAIANA NASCIMENTO DE OLIVEIRA	17/03/1999	0,0	145.
631687	CLAYTON SOUZA DA SILVA	06/05/1999	0,0	146.
637585	NAYRA DE PAULO BATISTA	28/08/1999	0,0	147.
637532	JULIANA PELISAO THEISEN	09/07/2000	0,0	148.
632626	GABRIELLA DE SOUZA SANTANA	27/08/2000	0,0	149.
635600	MARCOS JUNIOR DA SILVA	06/12/2000	0,0	150.
638005	BEATRIZ BERNARDO DA SILVA	21/01/2001	0,0	151.
637696	MIRELLE SILVA	25/02/2001	0,0	152.
635033	THAYNARA SILVA TEIXEIRA	02/10/2001	0,0	153.
632496	FELIPE OLIVEIRA ALVES DA SILVA	23/02/2002	0,0	154.
631003	JESSICA MEDEIROS DE OLIVEIRA	26/03/2002	0,0	155.
630062	ISADORA CALACIO DE OLIVEIRA	05/05/2002	0,0	156.
633017	MILLENE MELISSA DE OLIVEIRA SILVA	23/10/2002	0,0	157.
632227	MARIANA RAMIRES LIMA	03/01/2003	0,0	158.
635149	MILENA SILVA DE SOUZA	24/03/2003	0,0	159.
636963	JOAO VITOR PEREIRA DOTTA	16/05/2003	0,0	160.
637811	MARCELA SANTOS OLIVEIRA	17/07/2003	0,0	161.
637733	MARIA LUIZA MARIA DE FATIMA SILVA ROCHA	13/12/2003	0,0	162.
630878	ANA CLAUDIA ALVES DA SILVA TENOR	08/05/2004	0,0	163.
635540	JULIA MARIANY ALVES DE MORAIS	20/09/2004	0,0	164.
630420	THIFANY VITORIA DA SILVA FERREIRA	20/09/2004	0,0	165.
634100	IASMIN ANTONY ARMANCIO DE SOUZA	30/09/2004	0,0	166.
637896	DEBORA MELO DOS SANTOS	05/02/2005	0,0	167.



# Diário Oficial

CHAPADÃO DO SUL – MS

Ano XVI | Nº 2.948 |

Quinta-feira | 09 de Fevereiro de 2023

www.chapadaodosul.ms.gov.br

## ASSISTENTE DE SERVIÇOS EDUCACIONAIS III - MONITOR DE EDUCAÇÃO INFANTIL – RURAL

INSCRIÇÃO	NOME	DATA DE NASCIMENTO	NOTA PROVA DE TÍTULOS	RESULTADO
636832	FABIANA BATISTA DIAS DA SILVA	02/03/1991	6,0	1.
637639	ROSANGELA PEREIRA DE MELLO FONSECA	15/11/1976	2,5	2.
631282	GILZELIA BATISTA DOS SANTOS	13/02/1980	2,0	3.
633787	FLAVIA LAIANE LOPES DE SOUZA	20/05/1993	2,0	4.
632382	MONIQUE VITORIA DA SILVA OLIVEIRA	12/04/2001	1,0	5.
632623	GISELE ALVARO DE AQUINO	01/04/2004	0,5	6.
635623	GILBERTO VILALVA MARTINS	14/03/1977	0,0	7.
630082	RAIMUNDA NONATA ALVES TORRES	31/08/1981	0,0	8.
630078	LISIANE FATIMA KRUGER	26/02/1986	0,0	9.
630164	ANTONIA RAQUEL OLIVEIRA CAMPOS	19/06/1993	0,0	10.
630796	ANA VITORIA DOS SANTOS KOTOVAS	20/10/2002	0,0	11.

## ASSISTENTE DE SERVIÇOS EDUCACIONAIS III - MONITOR DE EDUCAÇÃO INFANTIL – URBANA

INSCRIÇÃO	NOME	DATA DE NASCIMENTO	NOTA PROVA DE TÍTULOS	RESULTADO
632660	REJANE LOPES SILVA	19/09/1988	7,5	1.
631050	ELAINE APARECIDA VIDOTTI	03/12/1970	7,0	2.
634177	EDILAINE GONCALVES DE SOUSA	08/05/1989	7,0	3.
631239	MARIA LIVANETE DE SOUZA	17/03/1993	6,5	4.
631330	MARIA RITA BRUM KOUTCHIN	12/08/1966	6,0	5.
631607	MARLETE LEANDRA DA COSTA SCHREINER	20/12/1971	6,0	6.
635235	LUCIANE RODRIGUES LOPES	24/11/1972	6,0	7.
631875	ELQUELI RODRIGUES DOS REIS	17/06/1979	6,0	8.
630126	ROSENILDA ALVES DE LIMA	01/08/1980	6,0	9.
630094	KELY REGINA DA SILVA SCHERBATE	20/07/1982	6,0	10.
636657	GENILMA DE LIMA FRANCELINO	03/12/1982	6,0	11.
633265	CRISTINA DIAS DA SILVA	12/05/1984	6,0	12.
636844	ELIANE ALVES LEITE FERREIRA	10/05/1985	6,0	13.
631556	JANAINA PAULA MORENO	13/08/1985	6,0	14.
630456	GRACIELA FREITAS ANDRADE	06/10/1985	6,0	15.
634422	FABIANA DUARTE DE OLIVEIRA ALVES	11/05/1986	6,0	16.
635346	STEFANIA AUGUSTA DE FREITAS SILVA	18/08/1989	6,0	17.
635896	RUBIA LIDIANY FELIX DE LIMA	17/07/1994	6,0	18.
637561	SAMARA BUENO DE SOUZA	19/03/1998	6,0	19.
631969	ELAINE MIRANDA DA SILVA	05/05/1998	6,0	20.
633197	MARCELLA LIMA ALVES	19/09/1998	6,0	21.
632894	TALITA DE ALMEIDA TRINDADE	27/12/1998	6,0	22.
637686	ELIANE MARIA GUERRA WANDERLEY	13/05/1974	5,5	23.
634702	SILVANIA SALVADOR	20/01/1975	5,5	24.
632572	MARIA DAS GRACAS DE LIMA ROCHA	16/02/1977	5,5	25.



# Diário Oficial

CHAPADÃO DO SUL – MS

Ano XVI | Nº 2.948 |

Quinta-feira | 09 de Fevereiro de 2023

www.chapadaodosul.ms.gov.br

630757	DANIELLY GOLYJESWSKI LOPO DOS SANTOS	13/11/1986	5,5	26.
636449	ANDREIZA VIEIRA DE SOUZA SILVA	02/12/1986	5,5	27.
632194	SILVIA DE SOUSA MOURA	31/12/1988	5,5	28.
630762	JESSICA CARLA DE LIMA HEDLUND DA SILVA	22/05/1993	5,5	29.
630148	CARLA PATRICIA FERREIRA CARDOSO	29/08/1995	5,5	30.
634181	MARIA GABRIELE DA SILVA	21/05/1999	5,5	31.
630454	NAYARA BARBOSA DA SILVA	29/09/2002	5,5	32.
632146	MARIA APARECIDA NOGUEIRA	29/02/1968	5,0	33.
630475	IZABEL CRISTINA RIBEIRO DE LIMA	01/06/1972	5,0	34.
630470	MARIA DAS DORES DANTAS DA MACENA	18/11/1972	5,0	35.
632403	SIMONE APARECIDA BORBA DE MOURA	02/07/1977	5,0	36.
630486	ALRICEIA ROBERTA DA SILVA LIMA TORRES	01/07/1978	5,0	37.
631503	AILANE CORREIA NERY GOMES	25/10/1979	5,0	38.
631619	FERNANDA AVELINO DE SOUZA QUEIROZ	21/09/1980	5,0	39.
636806	ELIENE MARIA DA CONCEICAO	20/03/1986	5,0	40.
637784	EDNEIA BISPO LEITE	09/07/1986	5,0	41.
635546	MAYANE IVONETE RULLI PEREIRA	19/09/1988	5,0	42.
630378	MEIRE HELLEN DE ASSIS ADRIANO	14/10/1989	5,0	43.
637704	MARIA DIVINA ROCHA DE MIRANDA	19/05/1991	5,0	44.
631108	JOSEFA FRANZENILDA DO CARMO DE LIMA	04/09/1998	5,0	45.
634254	LEILA MARIANA SALES GARCIA	14/04/1999	5,0	46.
634101	LUANA VITORIA SILVA LEITE PEREIRA	28/07/1999	5,0	47.
634036	RAFAELLA DOS SANTOS CALIXTO	04/08/2001	5,0	48.
630596	JULIELE DA CONCEICAO DE LIMA	05/09/2001	5,0	49.
633852	CELIA MARTA SATURNINO DA SILVA	09/01/1971	4,5	50.
631061	DEUSMAR PAULO SOUZA CAMARGO	06/03/1973	4,5	51.
635581	MARILI AQUINO	04/12/1978	4,5	52.
633062	ANDREA DUARTE DA SILVA MATIAS	25/08/1979	4,5	53.
630513	MAISA APARECIDA ALVES DA SILVA	13/03/1982	4,5	54.
635913	CICERA FERREIRA DA SILVA	14/03/1983	4,5	55.
637683	MARIA CLEIDE MENDES TELES	13/05/1984	4,5	56.
635397	MARIA APARECIDA RODRIGUES PANIAGO	01/11/1985	4,5	57.
630783	ELISANGELA SCHIRMER	22/01/1988	4,5	58.
630567	ANTONIA NAPOLEANA NARCISO QUEIROZ	12/05/1988	4,5	59.
633180	FERNANDA FRANCISCA DA SILVA	13/12/1988	4,5	60.
634313	CLAUDIANY SILVA FREITAS TIAGO	13/08/1989	4,5	61.
631737	ELISANGELA LIMA OHLAND	20/09/1989	4,5	62.
630637	MARIANE VALDERES DE LIMA DARIO	04/05/1991	4,5	63.
634237	TALITA RUMANSKI	07/11/1992	4,5	64.
632517	ROHAN ROBERIO DOS SANTOS FEIJO	04/11/1995	4,5	65.
631611	BIANCA MARIA FERREIRA JUSTINO SILVA	07/11/1996	4,5	66.
633920	THAIS ALMEIDA NOVAIS	22/05/1997	4,5	67.
635249	CAROLAINE PEREIRA DE SIQUEIRA	17/06/1997	4,5	68.
631960	MARIA VITORIA SILVA PEREIRA	25/01/1999	4,5	69.
631814	LARISSA DA SILVA	23/11/2000	4,5	70.
631759	IRANI APARECIDA LUISON	05/12/1963	4,0	71.



# Diário Oficial

CHAPADÃO DO SUL – MS

Ano XVI | Nº 2.948 |

Quinta-feira | 09 de Fevereiro de 2023

www.chapadaodosul.ms.gov.br

630191	ELISIANE TEREZA COLETO	13/03/1971	4,0	72.
631688	KATIA CILENE DE OLIVEIRA DA CONCEICAO	19/11/1975	4,0	73.
634199	VANESSA SILVA LEITE	04/11/1979	4,0	74.
632802	MARIA ARLENE DA CONCEICAO BARROS	03/02/1981	4,0	75.
630641	ALINE RODRIGUES	17/08/1981	4,0	76.
633434	FABIANE NOGUEIRA	15/03/1982	4,0	77.
632193	GIRLENE DE OLIVEIRA ALBUQUERQUE	10/11/1983	4,0	78.
631742	ADRIANA MACHADO DA SILVA	12/07/1984	4,0	79.
632470	IVONETE ALVES LIMA ROCHA	18/09/1984	4,0	80.
630316	MARIANA ALVES DA SILVA SOUTO	11/12/1984	4,0	81.
631807	CINTIA PEIXOTO	16/01/1986	4,0	82.
631292	JUCILANE BEZERRA LEANDRO	21/10/1987	4,0	83.
630650	FERNANADA PINTO DA LUZ	11/12/1988	4,0	84.
633867	JULIANA FELICIANO DA SILVA	23/03/1989	4,0	85.
632603	MARIA CRISTINA DA SILVA	05/10/1991	4,0	86.
637237	PAULA ELIDIA LACERDA GRACA	28/01/1992	4,0	87.
631452	MARTA AMORIM OLIVEIRA	02/04/1993	4,0	88.
634019	LARISSA GLOWIENKA DE LIMA	16/09/2000	4,0	89.
637053	LORRAINE DE PAULA RODRIGUES	27/12/2000	4,0	90.
632096	EVA ALICE LOPEZ RODRIGUES	18/12/1964	3,5	91.
632175	DENISE CRISTINA BOZ	09/09/1970	3,5	92.
631200	AURELINDA LIMA	05/09/1972	3,5	93.
630740	IRISMAR CABRAL LIRA	04/10/1974	3,5	94.
632108	RENATA FERREIRA ALMEIDA SILVA	18/10/1978	3,5	95.
635262	MARIA GERALDA NUNES GOMES	20/01/1982	3,5	96.
631158	EVANGELINA BARBOSA DA SILVA	23/06/1983	3,5	97.
630568	MARIA DAS GRACAS ALFREDO DA SILVA	10/07/1983	3,5	98.
634082	ANGELITA MELLO DA SILVA	03/03/1985	3,5	99.
630178	DEILANE LIMA DA SILVA	13/09/1985	3,5	100.
630680	ROSICLEIDE AURELIANO DA SILVA	22/02/1986	3,5	101.
630929	MICHELLE MARIA DE SOUZA	15/04/1986	3,5	102.
637631	GEANE MARIA MACHADO	27/05/1986	3,5	103.
631272	MARINES DE LIMA OHLAND	30/09/1986	3,5	104.
630720	LUCIANA ALVES QUEIROZ	27/10/1987	3,5	105.
633333	LUCIANA DIAS DE ABREU FELISBINO	09/11/1987	3,5	106.
633397	MARIA EDISANGELA DA SILVA XAVIER	20/12/1987	3,5	107.
632151	ANA CLAUDIA ARAUJO DA SILVA SANTOS	03/12/1989	3,5	108.
630826	PAMELA DIANDRA VICENTE DE LOS RIOS	25/12/1989	3,5	109.
635303	GRASIELE DOS SANTOS NASCIMENTO	05/08/1990	3,5	110.
633557	JULIANA APARECIDA DOS SANTOS	15/12/1990	3,5	111.
631267	AMANDA PAULA PAES DA SILVA	10/09/1995	3,5	112.
633427	ROSIELE MENDES NOGUEIRA	08/01/1996	3,5	113.
631714	ANA PAULA RODRIGUES PIVANTI	28/01/2000	3,5	114.
635330	CARLA MARIA DA SILVA GAMA GOMES	27/05/2000	3,5	115.
635057	LIANDRA LOPES ANTUNES	25/01/2002	3,5	116.
630552	SAMARA DE BRITO CORTES	05/03/2003	3,5	117.
631698	LINDELMA MARTINS DE OLIVEIRA	12/01/1970	2,5	118.
631344	ELIZABETE LIMA GOMES	02/02/1975	3,0	119.



# Diário Oficial

CHAPADÃO DO SUL – MS

Ano XVI | Nº 2.948 |

Quinta-feira | 09 de Fevereiro de 2023

[www.chapadaodosul.ms.gov.br](http://www.chapadaodosul.ms.gov.br)

634297	CLEONICE PEREIRA DA SILVA	03/12/1976	3,0	120.
637173	SUELY MORAES NUNES DA SILVA	12/12/1976	3,0	121.
631753	SELMA APARECIDA DE SOUZA	11/02/1981	3,0	122.
631622	SILVANA SILVA PINTO	12/01/1983	3,0	123.
633098	LEIDIANE DA SILVA LIMA	27/02/1983	3,0	124.
635117	ANGELA MARIA RODRIGUES SILVA	26/05/1983	3,0	125.
630658	MARIA LUCIANA DOS SANTOS	12/06/1984	3,0	126.
632291	JULIANA ALVES DA SILVA	03/01/1987	3,0	127.
632025	TATIANA DA SILVA FLEURY DE MATOS	07/03/1987	3,0	128.
635229	KELLY SANCHES	06/01/1989	3,0	129.
633239	ROSICLEIDE PIMENTEL DA SILVA	19/02/1989	3,0	130.
631298	MARIA DARLENE DA CONCEICAO	27/02/1989	3,0	131.
637745	MISLAINE FERNANDES BARROZO	09/04/1989	3,0	132.
631516	JOICE PRECILA DOS SANTOS	19/05/1989	3,0	133.
630636	ENEZIA MARIA DA SILVA	25/10/1989	3,0	134.
630515	VANESSA MARTINS DA SILVA	13/07/1991	3,0	135.
630635	VALERIA CARDOZO DOS SANTOS	19/06/1993	3,0	136.
630485	ALINE RAQUEL DA CONCEICAO DOS SANTOS	29/03/1996	3,0	137.
630357	ANNE GRACIELE CARBOLIM DOS SANTOS	05/08/1996	3,0	138.
637936	ALEXIA FERREIRA HUTRA	25/06/1997	3,0	139.
632873	CHAYANNE CABRAL DE LIMA	31/08/1997	3,0	140.
630255	MARTA LAURA DOS SANTOS FEITOZA	26/10/1997	3,0	141.
631275	DAIANE FONSECA GOMES	03/01/1998	3,0	142.
636397	THALYS GUILHERME DOS SANTOS FEJES	15/07/1999	3,0	143.
636553	IZABELLA MARIA SANTOS ISHISAKA	03/11/1999	3,0	144.
631940	MARIA SILMARA ROCHA DE MIRANDA	04/11/1999	3,0	145.
636995	CLEORISLANE ARAUJO SILVA CARVALHO	30/11/1999	3,0	146.
637910	LARISSA DAYANNE LOPES DA SILVA	15/03/2001	3,0	147.
632614	MARIANE LIMA ALVES BARBOSA	27/12/2001	3,0	148.
630066	RIKELY VITORIA SILVA ARAUJO	16/08/2002	3,0	149.
636489	TAILA DE OLIVEIRA SILVA	13/03/2003	3,0	150.
631127	GABRIEL ALMEIDA DIAS	20/06/2003	3,0	151.
631695	BRENDA DOS SANTOS RODRIGUES	08/12/2003	3,0	152.
635374	JULIA MARIANY ALVES DE MORAIS	20/09/2004	3,0	153.
633439	FATIMA ROSANGELA DOS SANTOS	16/09/1973	2,5	154.
634883	CINTIA APARECIDA OLIVEIRA	03/04/1982	2,5	155.
630301	ALESSANDRA LOPES DA SILVA	27/05/1985	2,5	156.
631051	ANGELA GRACIELE SOPRAN	13/07/1987	2,5	157.
631989	JAQUELINE MARTINS DIAS	12/12/1991	2,5	158.
631621	JAQUELANE VITORINO DA SILVA	20/01/1992	2,5	159.
637034	AMANDA AZEVEDO DE ALMEIDA SOUZA	10/12/1994	2,5	160.
630907	LETICIA FERREIRA PEREIRA	28/05/1998	2,5	161.
637673	MONNYA JOVANA BRAUS	29/06/1998	2,5	162.
630259	LAIANE CAMPOS PRADO	11/02/1999	2,5	163.
636294	LUCIENE ERGINA SOUZA NOVAIS	11/04/1999	2,5	164.
635618	MILENA CRISTINA LIMA DE OLIVEIRA	17/09/2004	2,5	165.
630123	MARIZA DE ASSIS SILVA	09/05/1969	2,0	166.



# Diário Oficial

CHAPADÃO DO SUL – MS

Ano XVI | Nº 2.948 |

Quinta-feira | 09 de Fevereiro de 2023

www.chapadaodosul.ms.gov.br

633456	ELISANGELA MARCILINA DE SOUZA	18/06/1975	2,0	167.
635333	LEILA DIANE TONHAO	28/03/1982	2,0	168.
629988	ZENEIDE APARECIDA GERMANO DA SILVA	15/09/1982	2,0	169.
632059	ALEXANDRA JOSEFA DA SILVA	20/04/1983	2,0	170.
630612	LEANDRA BATISTA DA SILVA	30/11/1983	2,0	171.
630248	DAIANA BARBOSA DE SOUZA	13/05/1984	2,0	172.
630086	MAYARA PANIAGO DASILVA	17/09/1989	2,0	173.
630087	CASSIA SILVA BATISTA	28/10/1993	2,0	174.
637778	JUSCIELLE APARECIDA WALTERSDOLF DA SILVA	15/09/1994	2,0	175.
637616	DANTIELI GOMES DE PADUA	13/09/1995	2,0	176.
631187	ELIANE DOS SANTOS CAMILO	09/03/1997	2,0	177.
634200	MILENA CRISTINA RIBEIRO PEREIRA	25/03/1998	2,0	178.
636784	ODAIR HENRIQUE DA SILVA CHAGAS	27/09/1998	2,0	179.
637209	MICHELE CAROLINA SOARES DE ARAUJO	07/10/1998	2,0	180.
635417	THALITA SANTOS VIANA	07/12/2002	2,0	181.
630909	FATIMA ANTONIA APARECIDA CAMPOS LEME DE OLIVEIRA	14/06/1961	1,5	182.
630400	ADRIANA BORGES DA SILVA GOULART	29/09/1975	1,5	183.
636629	HEBERSON RIBEIRO SILVA	29/03/1982	1,5	184.
631337	NEILY SANTOS	03/01/1985	1,5	185.
630545	GLAUCIA BERNI LIMA	05/02/1986	1,5	186.
631490	ERICA SALINAS PONTES	05/03/1986	1,5	187.
631190	ROSANGELA DA SILVA SANTOS	23/06/1986	1,5	188.
630068	LEIA FREIRE DA SILVA	30/09/1986	1,5	189.
630555	GRACIELE SILVA DE SOUZA	19/09/1987	1,5	190.
631948	ALDENICE GOMES DOS SANTOS	25/11/1989	1,5	191.
631201	TATIANA APARECIDA NEVES DA SILVA	05/09/1990	1,5	192.
637350	ERIKA CRISTINA DOS SANTOS PEREIRA	24/11/1991	1,5	193.
631542	ELISA RAQUEL FERREIRA	30/04/1992	1,5	194.
633387	FLAVIA MARIA SANTOS DA SILVA OLIVEIRA	20/09/1992	1,5	195.
632567	CREUSIANE BARBOSA DA SILVA	10/03/1993	1,5	196.
630630	TAINA FERREIRA LIMA DE ASSIS	06/04/1993	1,5	197.
637273	JEANE FERREIRA DOS SANTOS	10/08/1993	1,5	198.
630823	MARLEI ZANINI	20/08/1993	1,5	199.
637750	CARINA DA SILVA	25/03/1994	1,5	200.
632381	ALEXANDRA CICERA DE SOUZA	19/05/1995	1,5	201.
637688	KARINA JOSE BUSO	28/07/1995	1,5	202.
636328	BEATRIZ GARCIA DOS SANTOS	13/01/1997	1,5	203.
632775	MISLAINE MARTINS SOARES	02/10/1997	1,5	204.
630415	JANICLEIDE GUEDES DE LIMA	18/04/1998	1,5	205.
636394	QUETLIE FREITAS LIMA	30/05/1998	1,5	206.
629976	GABRIELE RODRIGUES DA SILVA	13/06/1998	1,5	207.
632016	TAYS OLIVEIRA DA SILVA	07/03/2002	1,5	208.
633571	HAVANA QUEIROZ DE SOUSA	24/04/2004	1,5	209.
630543	THAMIRYS EDUARDA QUEIROZ DA SILVA	29/10/2004	1,5	210.
630569	MARIZA FERREIRA DOS SANTOS KNEBEL	09/10/1965	1,0	211.
632073	ANA MARIA SILVA CELI	13/11/1971	1,0	212.



# Diário Oficial

CHAPADÃO DO SUL – MS

Ano XVI | Nº 2.948 |

Quinta-feira | 09 de Fevereiro de 2023

[www.chapadaodosul.ms.gov.br](http://www.chapadaodosul.ms.gov.br)

630258	ROSA MARIA ALVES SOUZA	08/10/1975	1,0	213.
631623	KATIA HENRIQUE SANTOS	30/09/1976	1,0	214.
631437	RONILDA ROSA DA SILVA	16/07/1977	1,0	215.
634049	ROSEMEIRE LONGHIN SOARES	29/07/1978	1,0	216.
633702	MARILZA GOMES BARBOSA	12/12/1979	1,0	217.
631482	INALDA MARIA INALDA DE ALMEIDA AZEVEDO	07/09/1981	1,0	218.
631302	CINTIA DA SILVA SOARES GODINHO	30/12/1981	1,0	219.
632661	MAYSA SOARES JUSTINO	01/11/1983	1,0	220.
637768	SUZAMAR GARCIA DAMASCENO	02/02/1985	1,0	221.
634346	VALMIRA SOUZA SILVA	05/04/1985	1,0	222.
630032	CRISTIELE ARAUJO TEIXEIRA	13/05/1988	1,0	223.
635650	MARILEINE BRIZOLA DA ROSA	19/07/1988	1,0	224.
631334	ANDRESSA MOREIRA DA SILVA	11/12/1989	1,0	225.
629982	JULIANA CRISTINA POSSO	07/06/1991	1,0	226.
630776	ROSEANE SANTOS RIBEIRO	10/09/1991	1,0	227.
631513	ESTEFANIA APARECIDA DA SILVA	13/04/1992	1,0	228.
637763	SILVANIA MARIA DA SILVA	03/10/1993	1,0	229.
634774	ANA CLECIA DA SILVA	19/06/1994	1,0	230.
630742	FRANCIELE AMARAL	06/06/1996	1,0	231.
631303	LETICIA DA SILVA PEREIRA	10/05/1998	1,0	232.
630811	JULIA ROBERTA DOS SANTOS LIMA	04/02/2000	1,0	233.
631671	LORAINÉ MAGALHAES PINTO	25/05/2001	1,0	234.
637123	ANA LENITA FERREIRA DOS SANTOS	31/05/2001	1,0	235.
631238	ANA CAROLINA DA SILVA	03/11/2001	1,0	236.
631773	MICHELLY ROMERO PARABA	19/04/2003	1,0	237.
635964	BRUNA EDUARDA TEIXEIRA GARCIA	19/04/2004	1,0	238.
637815	ELISA DE OLIVEIRA	13/07/1974	0,5	239.
636366	LAURA GARCIA DOS SANTOS DA COSTA	09/12/1977	0,5	240.
634234	UCILENE MEDEIROS DA CRUZ	11/02/1987	0,5	241.
631059	ELIAMARA MARTINS	15/08/1991	0,5	242.
635886	LADY LAURA DA SILVA DUARTE	06/05/1995	0,5	243.
633863	DANIELA LOPES DE MORAIS	15/06/1996	0,5	244.
637530	CARLA CRISTINA RODRIGUES	21/04/1998	0,5	245.
630071	MIRIAN DE ANDRADE NOVAES DA SILVA	13/02/2000	0,5	246.
632906	GABRIELLA BRANCO BATISTA	13/08/2000	0,5	247.
632509	RAIANE FONSECA GOMES	03/05/2001	0,5	248.
637759	MILENA DA SILVA XAVIER	09/07/2001	0,5	249.
630265	ROGERIO DOS SANTOS	01/10/2001	0,5	250.
634870	CAMILA DA SILVA MENDES	10/09/2004	0,5	251.
637756	MARIA JOSE DOS SANTOS	10/04/1955	0,0	252.
636413	LEIR TOMAZ VIEIRA	15/08/1965	0,0	253.
632082	MARIA JOSE BERNINI	08/03/1966	0,0	254.
636760	SOLANGE DE OLIVEIRA DA SILVA	21/06/1970	0,0	255.
631642	SUZANA MARCANTE	22/01/1974	0,0	256.
630831	JOSEANE DE OLIVEIRA SILVA	30/05/1974	0,0	257.
631090	CLEONICE GONCALVES DA COSTA	14/08/1974	0,0	258.
631415	KEILA MARTINS LIMA	15/08/1974	0,0	259.





# Diário Oficial

CHAPADÃO DO SUL – MS

Ano XVI | Nº 2.948 |

Quinta-feira | 09 de Fevereiro de 2023

[www.chapadaodosul.ms.gov.br](http://www.chapadaodosul.ms.gov.br)

636427	ANGELA BORGES BATISTA	09/10/1974	0,0	260.
633935	ELAINE CRISTINA DE OLIVEIRA TEIXEIRA	02/03/1976	0,0	261.
635167	VALDIRENE MENDES DOS SANTOS DE OLIVEIRA	24/08/1976	0,0	262.
632252	LUCIANA APARECIDA BICUDO RODRIGUES	23/11/1976	0,0	263.
630291	VALDETE DOS SANTOS RODRIGUES	01/11/1977	0,0	264.
631391	MARIA JOSE DA SILVA	01/12/1977	0,0	265.
630340	ROSIVANIA ALVES DA SILVA	21/09/1978	0,0	266.
637652	ELMA BATISTA BARBOSA	15/10/1978	0,0	267.
631216	SUELI IZAURA DA SILVA	05/09/1979	0,0	268.
634779	MARIA DE LOURDE ARAUJO DOS SANTOS	23/01/1980	0,0	269.
630411	EUCINEIDE ALVES BARROS DA SILVA	27/06/1980	0,0	270.
630353	ERIKA MARTINS PEREIRA LIMA	31/08/1981	0,0	271.
637045	CLEIDE LIMA	15/10/1981	0,0	272.
630708	JOCIANE DOS SANTOS NOVAIS	16/12/1981	0,0	273.
631570	SANDRA LUIZA GONZAGA	18/01/1982	0,0	274.
634385	MARIA JOSE OLIVEIRA FIDELIS	20/07/1982	0,0	275.
631601	ANA PAULA DOS SANTOS DA SILVA	01/08/1982	0,0	276.
637017	MARINETE LEMES DA SILVA	31/08/1982	0,0	277.
637290	ROSILDA CORREIA DA CONCEICAO	16/12/1982	0,0	278.
633049	CLEIDIANE FELICIANO DA PAZ	02/01/1983	0,0	279.
637788	LUCELIA SOUZA PEREIRA	29/05/1983	0,0	280.
632037	REGIANE AVILA DA SILVA	02/09/1983	0,0	281.
631509	MARA RUBIA PEREIRA DE MORAES	08/06/1984	0,0	282.
635684	FLAVIANE CRISTINA SERRANO FREITAS	08/08/1984	0,0	283.
637779	VIVIANE BUSO PEREIRA	14/08/1984	0,0	284.
637049	SANDRA LIMA	01/04/1985	0,0	285.
631092	VANIA APARECIDA SILVA	15/04/1985	0,0	286.
634937	LILIAN RODRIGUES DA SILVA	30/04/1985	0,0	287.
634318	MARCIA ANDREIA FIORENCO	27/05/1985	0,0	288.
637086	JULIANA CAMARGO DA SILVA	09/09/1985	0,0	289.
633709	ROSELAINÉ GONCALVES DA SILVA	19/11/1985	0,0	290.
636935	JOSIANI PEREIRA DOS SANTOS	18/02/1986	0,0	291.
631140	ERIVANIA PIMENTEL DA SILVA	19/03/1986	0,0	292.
633668	CASSIANE DE ALMEIDA OLIVEIRA SILVA	22/03/1986	0,0	293.
630553	MARIA SOLANGE SOUSA PEREIRA	09/04/1986	0,0	294.
633675	ALESSANDRA ALVES COIMBRA	30/05/1986	0,0	295.
630337	MICHELE OLIVEIRA SANTANA	12/10/1986	0,0	296.
637843	MIRE ROSE DA SILVA SOUZA	17/11/1986	0,0	297.
630605	JOSIANE PREHL	24/01/1987	0,0	298.
630885	RAQUEL FAGUNDES DOS SANTOS	30/03/1987	0,0	299.
630731	LAURIANNY AMARAL NUNES	07/01/1988	0,0	300.
630690	ANNA KAROLINNE RAPOSO SANTOS	08/02/1988	0,0	301.
633740	MARIA DALVINA MENDES DOS SANTOS	13/02/1988	0,0	302.
636191	DANITHELly SILVA FREITAS	21/04/1988	0,0	303.
637228	SIMONE CARLA MAI	11/07/1988	0,0	304.
632020	JAQUELINE NOELY FERREIRA	20/08/1988	0,0	305.
632560	MARAISA ALMEIDA NOVAES	23/08/1988	0,0	306.



# Diário Oficial

CHAPADÃO DO SUL – MS

Ano XVI | Nº 2.948 |

Quinta-feira | 09 de Fevereiro de 2023

[www.chapadaodosul.ms.gov.br](http://www.chapadaodosul.ms.gov.br)

637303	JOSENILDA MARIA DA SILVA	16/12/1988	0,0	307.
637927	ANA CAROLINA AGUIAR LIMA	21/12/1988	0,0	308.
633324	JARDEANE PINHEIRO DA LUZ	05/06/1989	0,0	309.
634857	KEITY ALVES BRANDAO	03/08/1989	0,0	310.
630993	ROSIMEIRE LEMES DA SILVA	10/12/1989	0,0	311.
630303	MARIA DE FATIMA FERNANDES PEREIRA	31/01/1990	0,0	312.
636389	JUMA FELIX MORAIS	16/05/1990	0,0	313.
637916	LUDSA DIAS DE ABREU FELISBINO	08/06/1990	0,0	314.
630368	ROSANGELA NOEMIA DE LIMA	10/06/1990	0,0	315.
631786	ELITA SOARES DA SILVA	12/07/1990	0,0	316.
637766	CLAUDIVAN MARINHO DA SILVA	05/04/1991	0,0	317.
630980	TABATA DIAS MARIANO	14/05/1991	0,0	318.
630253	ALESSANDRA DUARTE SILVA	25/05/1991	0,0	319.
630080	REJANE MARIA DA SILVA SANTOS	26/05/1991	0,0	320.
637744	ALINE LUANA MACHADO FRANCA	15/08/1991	0,0	321.
630714	ANA LARISSA AQUINO RAPOSO BRITO	15/08/1991	0,0	322.
636705	PAULA ALVES	05/03/1992	0,0	323.
630409	ROSANGELA FERREIRA DOS SANTOS	19/05/1992	0,0	324.
636868	JULYANNA ALLANY DA SILVA FERREIRA	05/07/1992	0,0	325.
632669	GESSICA SANTANA SOUZA	07/07/1992	0,0	326.
636213	JAQUELINE APOLINARIO	24/07/1992	0,0	327.
630364	RISONEIDE SILVA DE OLIVEIRA	23/10/1992	0,0	328.
637980	ERYLLA MARYNA BEZERRA DA SILVA MACEDO	29/10/1992	0,0	329.
636901	LILIANE MARIA SILVA	02/11/1992	0,0	330.
635954	THALITA GARCIA MARQUES	21/01/1993	0,0	331.
632879	DANITIELE SOUSA DO PRADO	25/02/1993	0,0	332.
637524	JESSICA VALENTIM DE SOUZA	04/05/1993	0,0	333.
630413	ADRIELE COUTINHO DE CARVALHO	02/07/1993	0,0	334.
636542	FRANCIELY DA SILVA MORAES	19/10/1993	0,0	335.
637888	ANA PAULA NUNES DA COSTA	25/10/1993	0,0	336.
630538	ROSECLEIDE APARECIDA DE SOUZA	15/11/1993	0,0	337.
630101	ELIANE MARIA DA SILVA	29/11/1993	0,0	338.
637856	THAIS DA SILVA DOS SANTOS	24/03/1994	0,0	339.
631681	JACIELLE MAYARA MATIAS DA SILVA	22/09/1994	0,0	340.
637956	NATHALY DOS SANTOS ZABALA	10/11/1994	0,0	341.
630998	ESTER ORTEGA MORAES	24/01/1995	0,0	342.
632062	DEBORA CRISTINA DA SILVA	12/03/1995	0,0	343.
634415	DAYANE MARIA DOS SANTOS	07/06/1995	0,0	344.
635098	MARIA GEOVANIA DOS SANTOS	11/06/1995	0,0	345.
631877	CAMILA SANTOS ARANTES	28/08/1995	0,0	346.
636429	ISABELLA MARTINS PINHEIRO	13/09/1995	0,0	347.
637220	JULIANA BARROS SILVA	07/01/1996	0,0	348.
636241	JAQUELINE DA SILVA CARDOSO	25/02/1996	0,0	349.
630899	KELLY FREITAS ALVES	05/04/1996	0,0	350.
630220	IRISVAN BRUNO MARTINS DA SILVA	25/04/1996	0,0	351.
637256	VANESSA BORGES DOS SANTOS	15/11/1996	0,0	352.



# Diário Oficial

CHAPADÃO DO SUL – MS

Ano XVI | Nº 2.948 |

Quinta-feira | 09 de Fevereiro de 2023

[www.chapadaodosul.ms.gov.br](http://www.chapadaodosul.ms.gov.br)

632550	THAYNARA NOGUEIRA CAVALCANTE DE OLIVEIRA	27/01/1997	0,0	353.
637657	TALIA DE AMORIM SILVA	14/06/1997	0,0	354.
637954	MARIANE SANTOS DA SILVA	20/07/1997	0,0	355.
635854	THALITA PEIXOTO RODRIGUES DE MEDEIROS	31/07/1997	0,0	356.
637611	LEONEIDE OLIVEIRA	25/08/1997	0,0	357.
633919	ROSIMERE SILVA GOMES	30/08/1997	0,0	358.
633717	CAROLAINI OLIVEIRA SCHEER SIMAO	14/01/1998	0,0	359.
634042	JESSICA LAIS DOS SANTOS OLIVEIRA	07/03/1998	0,0	360.
637251	ALICE ALESSANDRA MACENA DE MORAIS	17/04/1998	0,0	361.
637191	MARIA JANAINA SILVA ROCHA	02/05/1998	0,0	362.
630551	LUANA LUCIA GARCIA DA SILVA	14/08/1998	0,0	363.
633744	THAIS SOUZA DIAS	12/12/1998	0,0	364.
630351	CLAUDINEIA SANTOS SENA	27/02/1999	0,0	365.
637838	DAIANA NASCIMENTO DE OLIVEIRA	17/03/1999	0,0	366.
636877	LAURIANE SANTOS DA COSTA	17/03/1999	0,0	367.
636346	MILENA CORREA PADILHA	16/08/1999	0,0	368.
635648	IZADORA MARIA SANTOS ISHISAKA	03/11/1999	0,0	369.
632532	ANNE ELIZE PADILHA	21/02/2000	0,0	370.
630151	REBECA ALMEIDA DOS SANTOS	24/02/2000	0,0	371.
630133	PAULA SOUZA DOS SANTOS	09/03/2000	0,0	372.
630070	LAZARA BEATRIZ SOARES GONCALVES	21/03/2000	0,0	373.
636383	AMANDA CRISTINA DE LIMA ASSMANN	28/03/2000	0,0	374.
631719	AMANDA DE PAULA BATISTA	20/05/2000	0,0	375.
631987	SIBELY DANIELY DE SOUZA	25/05/2000	0,0	376.
637196	JULIANA PELISAO THEISEN	09/07/2000	0,0	377.
630252	ANDRESSA SOUZA DE OLIVEIRA	09/10/2000	0,0	378.
637716	KAMILA NUNES SANTOS	09/11/2000	0,0	379.
631600	LETICIA SANDRIELLE DA SILVA FARIAS	02/12/2000	0,0	380.
635617	MARCOS JUNIOR DA SILVA	06/12/2000	0,0	381.
630029	GRAZIELE ALVES DA SILVA	14/01/2001	0,0	382.
637993	BEATRIZ BERNARDO DA SILVA	21/01/2001	0,0	383.
637659	WELLITON MACENA DIAS	26/01/2001	0,0	384.
633328	ANGELICA FERREIRA DIAS DA SILVA	22/02/2001	0,0	385.
637695	MIRELLE SILVA	25/02/2001	0,0	386.
631269	VITORIA APARECIDA ALVES DE OLIVEIRA	12/07/2001	0,0	387.
637757	ALLANA SOUZA	05/09/2001	0,0	388.
637197	ISADORA MACHADO SIMÕES	09/09/2001	0,0	389.
630023	THAYNARA SILVA TEIXEIRA	02/10/2001	0,0	390.
630052	MARIA APARECIDA DE OLIVEIRA	21/11/2001	0,0	391.
632590	DEBORA CRISTINA DA SILVA LIMA	17/12/2001	0,0	392.
630168	CLARA RAYSSA CORREIA DA CONCEICAO	13/03/2002	0,0	393.
632774	ANDRYAN KAROLIN CAMPOS SAN PEDRO	20/04/2002	0,0	394.
635029	CAMILLY VITORIA MONTEIRO CONEGUNDES	20/05/2003	0,0	395.
637663	ANDRESSA SACCA SANTANA	07/07/2003	0,0	396.
635832	MARCELA SANTOS OLIVEIRA	17/07/2003	0,0	397.
630435	NATHALIA CRISTIANA CORREA	03/08/2003	0,0	398.



# Diário Oficial

CHAPADÃO DO SUL – MS

Ano XVI | Nº 2.948 |

Quinta-feira | 09 de Fevereiro de 2023

www.chapadaodosul.ms.gov.br

633762	LUDIANNY VICTORIA FERREIRA PANIAGO	28/09/2003	0,0	399.
637729	MARIA LUIZA MARIA DE FATIMA SILVA ROCHA	13/12/2003	0,0	400.
630442	JOSLLAYNE DOS REIS PEREIRA	24/01/2004	0,0	401.
637071	TAYNARA GIMENES ACUNHA	27/01/2004	0,0	402.
637633	JEISSY MILLENE BARBOSA DA SILVA	28/02/2004	0,0	403.
632575	NATHANAEL DA SILVA SANTOS	02/04/2004	0,0	404.
634933	VIVILANE NERIS SILVA	16/04/2004	0,0	405.
630345	AMANDA GABRYELA DA SILVA SANTOS	04/05/2004	0,0	406.
637622	TANIA GAONA FERNANDES	05/05/2004	0,0	407.
636900	NAIARA LIMA CORDEIRA	03/08/2004	0,0	408.
632597	AMANDA NOGUEIRA LUIZ	29/11/2004	0,0	409.
637897	DEBORA MELO DOS SANTOS	05/02/2005	0,0	410.

## AUXILIAR DE SERVIÇOS OPERACIONAIS I (LIMPEZA) – RURAL

INSCRIÇÃO	NOME	DATA DE NASCIMENTO	NOTA PROVA DE TÍTULOS	RESULTADO
637752	ROSILENE BORGES DA SILVA	10/09/1975	1,5	1.
633936	JUSSARA DA SILVA PINTO	07/03/1970	0,5	2.
636165	DIEGO RODRIGUES DE LIMA	14/09/1986	0,0	3.

## AUXILIAR DE SERVIÇOS OPERACIONAIS I (LIMPEZA) – URBANA

INSCRIÇÃO	NOME	DATA DE NASCIMENTO	NOTA PROVA DE TÍTULOS	RESULTADO
630103	MARIZA DE ASSIS SILVA	09/05/1969	7,0	1.
630481	ALINE RAQUEL DA CONCEICAO DOS SANTOS	29/03/1996	6,5	2.
630256	DEILANE LIMA DA SILVA	13/09/1985	6,0	3.
630734	MARIA DARLENE DA CONCEICAO	27/02/1989	6,0	4.
630318	MARIANA ALVES DA SILVA SOUTO	11/12/1984	5,5	5.
630521	VANESSA MARTINS DA SILVA	13/07/1991	5,0	6.
630035	IRANI MARIA DA CONCEICAO	12/02/1963	4,0	7.
630792	ELISANGELA SCHIRMER	22/01/1988	4,0	8.
630490	MISLAINE FERNANDES BARROZO	09/04/1989	4,0	9.
631591	LUCIENE DA CONCEICAO DA SILVA	13/10/1983	3,5	10.
630334	ROSEANE SANTOS RIBEIRO	10/09/1991	3,5	11.
630219	MARIA AUXILIADORA GONCALVES BRAGA	14/02/1970	3,0	12.
631192	ROSANGELA DA SILVA SANTOS	23/06/1986	3,0	13.
630921	ADENICE DE OLIVEIRA MERLO	04/01/1987	3,0	14.
636567	FRANCIELY DA SILVA MORAES	19/10/1993	3,0	15.
633653	IRIS VICTORIA SANTOS CAETANO	15/07/2002	3,0	16.
632494	CELESTE MARIA DA CONCEICAO DE ARAUJO	02/09/1963	2,5	17.
630577	ROSINEIDE MARIA DOS SANTOS RODRIGUES	05/06/1966	2,5	18.
633478	FLAVIA MARIA SANTOS DA SILVA OLIVEIRA	20/09/1992	2,5	19.
631162	RAYETE GARCIA DA SILVA	18/05/2008	2,5	20.
635861	JOSEFA ESTEVAO DE SOUSA SILVA	09/06/1975	2,0	21.



# Diário Oficial

CHAPADÃO DO SUL – MS

Ano XVI | Nº 2.948 |

Quinta-feira | 09 de Fevereiro de 2023

[www.chapadaodosul.ms.gov.br](http://www.chapadaodosul.ms.gov.br)

631308	ELIDINEI APARECIDA FERREIRA	14/05/1978	2,0	22.
630467	MARINEIS JUSTINO ALVES	19/05/1978	2,0	23.
637999	MARIA DA PIEDADE DOS SANTOS PEDRO	20/01/1982	2,0	24.
635683	MARILEINE BRIZOLA DA ROSA	19/07/1988	2,0	25.
630594	SHIRLENE FERREIRA SILVA	30/12/1990	2,0	26.
635200	LUIS RAFAEL FELTRIN ALBERTON	14/08/1993	2,0	27.
636349	MILENA CORREA PADILHA	16/08/1999	2,0	28.
637535	SIRLENE NASCIMENTO DA SILVA	01/11/2000	2,0	29.
630283	MARIA DOS REMEDIOS RODRIGUES DA SILVA	24/06/1969	1,5	30.
630344	ROSIVANIA ALVES DA SILVA	21/09/1978	1,5	31.
635325	MAYONARA MARUSKA ARAUJO	12/05/1988	1,5	32.
637609	EDLEUZA XAVIER	27/07/1969	1,0	33.
630250	MARIA ATENORA DOS SANTOS	27/11/1969	1,0	34.
637871	VANUZA ALVES DIAS	12/05/1974	1,0	35.
636537	MARIA ABADIA NUNES DE OLIVEIRA	16/08/1978	1,0	36.
637855	ALESSANDRA SANTOS SILVA DE ARAUJO	23/08/1980	1,0	37.
631152	ERIVANIA PIMENTEL DA SILVA	19/03/1986	1,0	38.
637737	CIELMA PEREIRA DE FREITAS	01/09/1988	1,0	39.
630225	CLAUDIA SILVA GOES	09/09/1989	1,0	40.
631318	ANDRESSA MOREIRA DA SILVA	11/12/1989	1,0	41.
633741	ALINE MARQUES DE OLIVEIRA	16/08/1990	1,0	42.
634261	JESIANE CAROLINE SANTANA CEDRO	21/09/1993	1,0	43.
636352	ELIANE MARIA DA SILVA	29/11/1993	1,0	44.
631678	JACIELLE MAYARA MATIAS DA SILVA	22/09/1994	1,0	45.
636867	GRAZIELLA MIRANDA CARDOSO	26/11/1994	1,0	46.
633827	ELCILANIA SIVIERO	28/05/1973	0,5	47.
630336	MARIA MADALENA COELHO DA SILVA	22/07/1973	0,5	48.
633147	RAQUEL DA SILVA MAGALHAES	04/11/1983	0,5	49.
631079	REGIANNE CONRADO ALVES	23/09/1988	0,5	50.
630661	SILVANA PEREIRA DA SILVA	19/11/1988	0,5	51.
630718	REGINETE RAMOS DA SILVA	03/10/1990	0,5	52.
630308	HELLANIA CRISTINA DA SILVA	13/10/1990	0,5	53.
637712	SEBASTIANA SILVA DOS SANTOS	05/10/1957	0,0	54.
637129	CECILIA DA SILVA	18/10/1961	0,0	55.
637941	ELZA FERREIRA DA SILVA	15/10/1964	0,0	56.
631447	CECILIA DA CONCEICAO MIRANDA	20/06/1968	0,0	57.
637665	CICERA ANTONIA DA CONCEICAO	13/02/1970	0,0	58.
633213	MARILENE CEOLATTO	05/11/1971	0,0	59.
631217	ROSILENE SILVA DE LIMA	16/01/1972	0,0	60.
633774	MARIA APARECIDA DANTAS DA MASCENA	05/02/1974	0,0	61.
630510	MARIA VIEIRA DA COSTA FERREIRA	24/03/1974	0,0	62.
633359	VALSELI DA SILVA SA	02/01/1976	0,0	63.
631734	ADRIANA REGINA CAINELLI	24/08/1976	0,0	64.
635651	ANA DORCA CAMPOS ALVES	23/10/1977	0,0	65.
635175	FRANCISCA MARIA ROCHA NEVES	25/08/1978	0,0	66.
631755	ADALINE INACIO SANTOS	31/08/1978	0,0	67.
631362	ANA PAULA DA SILVA FERREIRA	28/05/1979	0,0	68.
637735	JOSENILDA FELIX DA SILVA	08/04/1980	0,0	69.



# Diário Oficial

CHAPADÃO DO SUL – MS

Ano XVI | Nº 2.948 |

Quinta-feira | 09 de Fevereiro de 2023

www.chapadaodosul.ms.gov.br

637648	EDILENE DA SILVA MONTEIRO	17/10/1980	0,0	70.
636805	SUELY SEBASTIAO CORDEIRO	16/12/1981	0,0	71.
630180	RUTE PEREIRA DOS SANTOS	01/04/1982	0,0	72.
630697	LIVANIA CRISTINA DA SILVA	22/03/1983	0,0	73.
637692	CLEIDE APARECIDA DA SILVA	03/10/1983	0,0	74.
636304	ADRIANA DA SILVA	10/12/1983	0,0	75.
630922	KELI AMARAL	26/10/1984	0,0	76.
631472	MARIA JOSE DA SILVA	10/03/1985	0,0	77.
631464	MARIA DAS GRACAS SILVA DE LIMA	13/05/1985	0,0	78.
634301	MARCIA ANDREIA FIORENCO	27/05/1985	0,0	79.
635475	MARIA CICERA OLIVEIRA SILVA	27/11/1985	0,0	80.
633671	CASSIANE DE ALMEIDA OLIVEIRA SILVA	22/03/1986	0,0	81.
635369	ERLIVANIA FERREIRA DA SILVA	12/12/1986	0,0	82.
634277	FRANCISCA APARECIDA DE SOUZA SILVA	29/09/1987	0,0	83.
635997	FRANCISCA DA PAIXAO SILVA SANTOS	01/04/1988	0,0	84.
629992	FLAVIA MORAES DOS SANTOS	11/08/1989	0,0	85.
630813	MARIA NAZARE MARTINIANO DE OLIVEIRA MOREIRA	18/08/1989	0,0	86.
630028	PAOLA BORGES DE MORAES	20/10/1989	0,0	87.
630214	JOSEANE NUNES DA SILVA	07/11/1989	0,0	88.
633271	JOSILENE DOS SANTOS	29/03/1991	0,0	89.
637330	ANA CLECIA DA SILVA	14/11/1992	0,0	90.
630659	RITA DE CASSIA SOUSA	18/02/1993	0,0	91.
637839	FLAVIA BARBOSA SANTOS	21/08/1993	0,0	92.
634991	LARISSA RAYANE FREITAS SOARES	25/04/1994	0,0	93.
636442	RAUANA ALVES DA CRUZ	11/06/1994	0,0	94.
634876	JULIANA BARROS TEIXEIRA	05/12/1994	0,0	95.
632132	ANA CRISTINA ARAUJO DA SILVA SANTOS	12/01/1995	0,0	96.
631020	FRANCIELI DOS SANTOS SILVA	25/02/1995	0,0	97.
637531	LAIS ELLEN ALVES	29/01/1996	0,0	98.
631487	JESSICA DOS SANTOS FERREIRA	22/06/1997	0,0	99.
637969	LEONICE MARIA	17/12/1997	0,0	100.
631650	VIVIA DOS SANTOS SILVA	15/01/1998	0,0	101.
637877	DAVI DOS SANTOS SILVA	14/12/1998	0,0	102.
632632	JULIA MARIA ALMEIDA DO NASCIMENTO	15/05/1999	0,0	103.
630548	VERA LUCIA ALVES ROSA	19/11/1999	0,0	104.
635007	MIRIAN DE ANDRADE NOVAES DA SILVA	13/02/2000	0,0	105.
635497	BRUNA MIKAELLY NASCIMENTO DE OLIVEIRA	10/04/2000	0,0	106.
630588	DYESICA LOURRANE BARBOSA DA SILVA	26/04/2000	0,0	107.
631592	PAULA SOFIA MAGALHAES DA SILVA	01/12/2001	0,0	108.
637755	VIVIAN CRISTINA DE ARAUJO SANTOS	17/03/2002	0,0	109.
630226	LUISA SAMIRA DA SILVA	19/03/2002	0,0	110.
633211	DEBORA GABRIELY MAGALHAES DA SILVA	05/01/2005	0,0	111.

Chapadão do Sul - MS, 08 de fevereiro de 2023.

**JOÃO CARLOS KRUG**  
Prefeito Municipal



# Diário Oficial

CHAPADÃO DO SUL – MS

Ano XVI | Nº 2.948 |

Quinta-feira | 09 de Fevereiro de 2023

www.chapadaodosul.ms.gov.br

## **SECRETARIA MUNICIPAL DE DESENVOLVIMENTO ECONÔMICO E MEIO AMBIENTE – SEDEMA**

### PUBLICAÇÃO DE AUTORIZAÇÃO/EMIÇÃO DE LICENÇAS

A Secretária Municipal de Desenvolvimento Econômico e Meio Ambiente – SEDEMA, torna público que no período de 01/12/2022 à 31/12/2022, foram emitidas as seguintes Licenças:

DOCUMENTO	VALIDADE	REQUERENTE	ATIVIDADE	ENDEREÇO
CERTIDÃO DE ISENÇÃO DE LICENCIAMENTO AMBIENTAL Nº 018/2022	14/12/2026 (04 ANOS)	VAMOS COMÉRCIO DE MÁQUINAS AGRÍCOLAS LTDA	COMÉRCIO ATACADISTA DE MÁQUINAS, APARELHOS E EQUIPAMENTOS PARA USO AGROPECUÁRIO; PARTES E PEÇAS; SERVIÇOS DE MANUTENÇÃO E REPARAÇÃO MECÂNICA DE VEÍCULOS AUTOMOTORES; TRANSPORTE RODOVIÁRIO DE CARGA, EXCETO PRODUTOS PERIGOSOS E MUDANÇAS, INTERMUNICIPAL, INTERESTADUAL E INTERNACIONAL; OUTRAS SOCIEDADES DE PARTICIPAÇÃO, EXCETO HOLDINGS; ATIVIDADES DE INTERMEDIACÃO E AGENCIAMENTO DE SERVIÇOS E NEGÓCIOS EM GERAL, EXCETO IMOBILIÁRIOS	RUA BRASIL LESTE, nº 927, BAIRRO POLO EMPRESARIAL
CERTIDÃO DE ISENÇÃO DE LICENCIAMENTO AMBIENTAL Nº 019/2022	12/12/2026 (04 ANOS)	PLANESUL PLANEJADOS LTDA	COMÉRCIO VAREJISTA DE MÓVEIS; FABRICAÇÃO DE MÓVEIS COM PREDOMINÂNCIA DE MADEIRA ; FABRICAÇÃO DE ARTIGOS DE SERRALHERIA, EXCETO ESQUADRIAS; FABRICAÇÃO DE MÓVEIS COM PREDOMINÂNCIA DE METAL; - INSTALAÇÃO DE PORTAS, JANELAS, TETOS, DIVISÓRIAS E ARMÁRIOS	AVENIDA DAS ARARAS, 1554, ESPLANADA,



# Diário Oficial

CHAPADÃO DO SUL – MS

Ano XVI | Nº 2.948 |

Quinta-feira | 09 de Fevereiro de 2023

[www.chapadaodosul.ms.gov.br](http://www.chapadaodosul.ms.gov.br)

			EMBUTIDOS DE QUALQUER MATERIAL ; SERVIÇOS DE MONTAGEM DE MÓVEIS DE QUALQUER MATERIAL; COMÉRCIO VAREJISTA DE ARTIGOS DE ILUMINAÇÃO; COMÉRCIO VAREJISTA DE ARTIGOS DE TAPEÇARIA, CORTINAS E PERSIANAS; COMÉRCIO VAREJISTA DE OUTROS ARTIGOS DE USO PESSOAL E DOMÉSTICO NÃO ESPECIFICADOS ANTERIORMENTE; COMÉRCIO VAREJISTA DE VIDROS .	
LICENÇA DE OPERAÇÃO Nº006/2022	15/12/2028 (06 ANOS)	MUNICÍPIO DE CHAPADÃO DO SUL	HOSPITAL COM ÁREA ÚTIL ACIMA DE 1.000 M <sup>2</sup> ATÉ 10.000 M.	AVENIDA DEZESSEIS, Nº 1.154, BAIRRO CENTRO

RESPONSÁVEL PELA PUBLICAÇÃO:

JOSÉ TEIXEIRA JUNIOR

SECRETARIA DE DESENVOLVIMENTO ECONÔMICO E MEIO AMBIENTE-SEDEMA





# Diário Oficial

CHAPADÃO DO SUL – MS

Ano XVI | Nº 2.948 |

Quinta-feira | 09 de Fevereiro de 2023

www.chapadaodosul.ms.gov.br

## **MAPA DE APTIDÃO AGRÍCOLA**

Relatório metodológico do Mapa de Aptidões

Para chegar ao mapa de aptidões para a determinada localidade, fora produzido o mapa de declividade através do processamento e extração de dados, feito no SIG QGIS 3.16.11, a partir da carta de declividade originada de imagens orbitais adquiridas pela Missão Topográfica de Radar Transportado — SRTM, da NASA, reprocessadas pela Embrapa Monitoramento, no projeto Brasil em Relevo, com uma resolução espacial de 30 m, que foi reamostrado e interpolado para que chegasse à resolução de 5 m, então classificam-se em 6 classes, segundo as capacidades de uso, citadas por PRADO, H. (2013), considerando também as características de declividade conforme classificação de relevo dada por LEPSCH, I.F (1983, citado em Norma de Execução INCRA/DT/Nº52 de 2006), como plano, suave ondulado, moderado ondulado, ondulado, forte ondulado, montanhoso e escarpado, que posteriormente é equiparada às 6 classes da Receita Federal do Brasil, conforme a Instrução Normativa RFB nº 1877 de 2018.

Classes de Relevo (LEPSCH, I.F - 2013)

Plano – De 0% a 2% - Lavoura Aptidão Boa;

Suave Ondulado – De 2% a 5% - Lavoura Aptidão Boa;

Moderadamente Ondulado – De 5% a 10% - Lavoura Aptidão Regular;

Ondulado – De 10% a 15% - Lavoura Aptidão Restrita;

Forte Ondulado – De 15% a 45% - Pastagem Plantada;

Montanhoso – De 45% a 70% - Silvicultura ou Pastagem Natural;

Escarpado – > 70% - Preservação da fauna e da flora.

CLASSE DE RELEVO	Classes de Declividade		Aptidões	
	%	Graus	ABNT	RFB
Plano	0 a 2	0º a 1º8'45"	I	I
Suave Ondulado	2 a 5	1º8'45" a 2º51'45"	II	I
Moderadamente Ondulado	5 a 10	2º51'45" a 5º42'38"	III	II
Ondulado	10 a 15	5º42'38" a 8º31'51"	IV	III
Forte Ondulado	15 a 45	8º31'51" a 24º13'40"	VI	IV
Montanhoso	45 a 70	24º13'40" a 34º59'31"	VII	V
Escarpado	> 70	> 34º59'31"	VIII	VI

Cada classe é separada em uma camada que posteriormente, através da álgebra de mapas, será fusionada com os dados de solos elaborado pelo Macrozoneamento Geoambiental (MATO GROSSO DO SUL, 1989), disponibilizados pelo Sistema Interativo de Suporte ao Licenciamento Ambiental – SISLA (IMASUL, 2022) com escala 1:250.000, que também recebe classificação de equiparação com as classes de aptidão postas pela Receita Federal do Brasil através da I.N. RFB nº 1877 de 2019.

Também são utilizadas informações de altimetria extraídos do mapa gerado utilizando-se os dados de SRTM remostados, já citado anteriormente, onde são geradas curvas de 50 em 50 metros, para maior precisão classificam-se as faixas de altitude, em

Maior que 800m, classe 1;

De 601m até 800m, classe 2;



# Diário Oficial

CHAPADÃO DO SUL – MS

Ano XVI | Nº 2.948 |

Quinta-feira | 09 de Fevereiro de 2023

[www.chapadaodosul.ms.gov.br](http://www.chapadaodosul.ms.gov.br)

De 0 até 600m, classe 3;

A classificação acima visa o atendimento à estados onde há a existência do bioma Pantanal.

Como exemplo, foram identificadas altimetrias iniciando-se em 350m indo até 874m. Enquadrando-se em classe 1, 2 e 3. A partir disso, gera-se a rasterização deste produto, que se juntará as demais camadas raster para a álgebra de mapas.

Após os dados terem sido poligonizados, unem-se a material os dados de áreas de preservação permanente e de delimitação de reservas legais, advindas da base de dados espaciais do Cadastro Ambiental Rural-CAR, que se somam as áreas de preservação de fauna ou flora encontradas nos processos anteriores, seguindo as definições do Art. 4º do Código Florestal Brasileiro (Lei nº12.651), às áreas com a presença de recursos hídricos e área urbana, são consideradas como aptidão de preservação de fauna ou flora, visto que, ambos os itens não estão previstos na metodologia da Receita Federal do Brasil, portanto, quando houver incidência em tais áreas, serão atribuídos os menores valores possíveis e que, posteriormente, serão isentados do cálculo do imposto, por serem áreas não tributáveis, que de fato são, por não haver previsão de cobrança sobre estas. Assim, obtemos o mapa de aptidões.

Bibliografia:

IMASUL. **Sistema Interativo de Suporte ao Licenciamento Ambiental – SISLA**. Instituto de Meio Ambiente de Mato Grosso do Sul. Disponível em: <[http://sisla.imasul.ms.gov.br/Downloads/dados\\_complementares/](http://sisla.imasul.ms.gov.br/Downloads/dados_complementares/)>. Acesso em: 5 set. 2022.

MATO GROSSO DO SUL. SECRETARIA DE PLANEJAMENTO E COORDENAÇÃO GERAL - SEPLAN-MS. **Macrozoneamento geoambiental do Estado de Mato Grosso do Sul**. Campo Grande, 1989. 242 p.

MIRANDA, E. E. de; (Coord.). **Brasil em Relevô**. Campinas: Embrapa Monitoramento por Satélite, 2005. Disponível em: <<http://www.relevobr.cnpm.embrapa.br>>. Acesso em: 5 Set. 2022.

LEPSCH, I.F; BELLINAZZI JÚNIOR, R. BERTOLINI, D. **Manual para levantamento utilitário do meio físico e classificação de terras no sistema de capacidade de uso**. 4ª aproximação. Campinas: SBCE, 1991. 175p.

BRASIL, Brasília-DF. **Norma de Execução INCRA/DT/Nº52, de 25 de outubro de 2006**, que aprova o manual de obtenção de terras e perícia judicial. Diário Oficial da União, edição 207, 27 de outubro de 2006, seção 1, página 108.

BRASIL, Brasília-DF. **Lei nº12.651 de 25 de maio de 2012**, que dispõe sobre a proteção da vegetação nativa; altera as Leis nºs 6.938, de 31 de agosto de 1981, 9.393, de 19 de dezembro de 1996, e 11.428, de 22 de dezembro de 2006; revoga as Leis nºs 4.771, de 15 de setembro de 1965, e 7.754, de 14 de abril de 1989, e a Medida Provisória nº 2.166-67, de 24 de agosto de 2001; e dá outras providências. Diário Oficial da União, edição 102, 28 de maio de 2012.

QGIS Development Team, 2022. **QGIS Geographic Information System**. Open Source Geospatial Foundation Project. <http://qgis.osgeo.org>

PRADO, H. **Pedologia Fácil – Aplicações em Solos Tropicais**. 4ª ED. Editora Oficina de Textos, Piracicaba-SP, Brasil, 2013.



# Diário Oficial

CHAPADÃO DO SUL – MS

Ano XVI | Nº 2.948 |

Quinta-feira | 09 de Fevereiro de 2023

www.chapadaodosul.ms.gov.br

## Chapadão do Sul - MS

Mapa de Aptidões Agrícolas

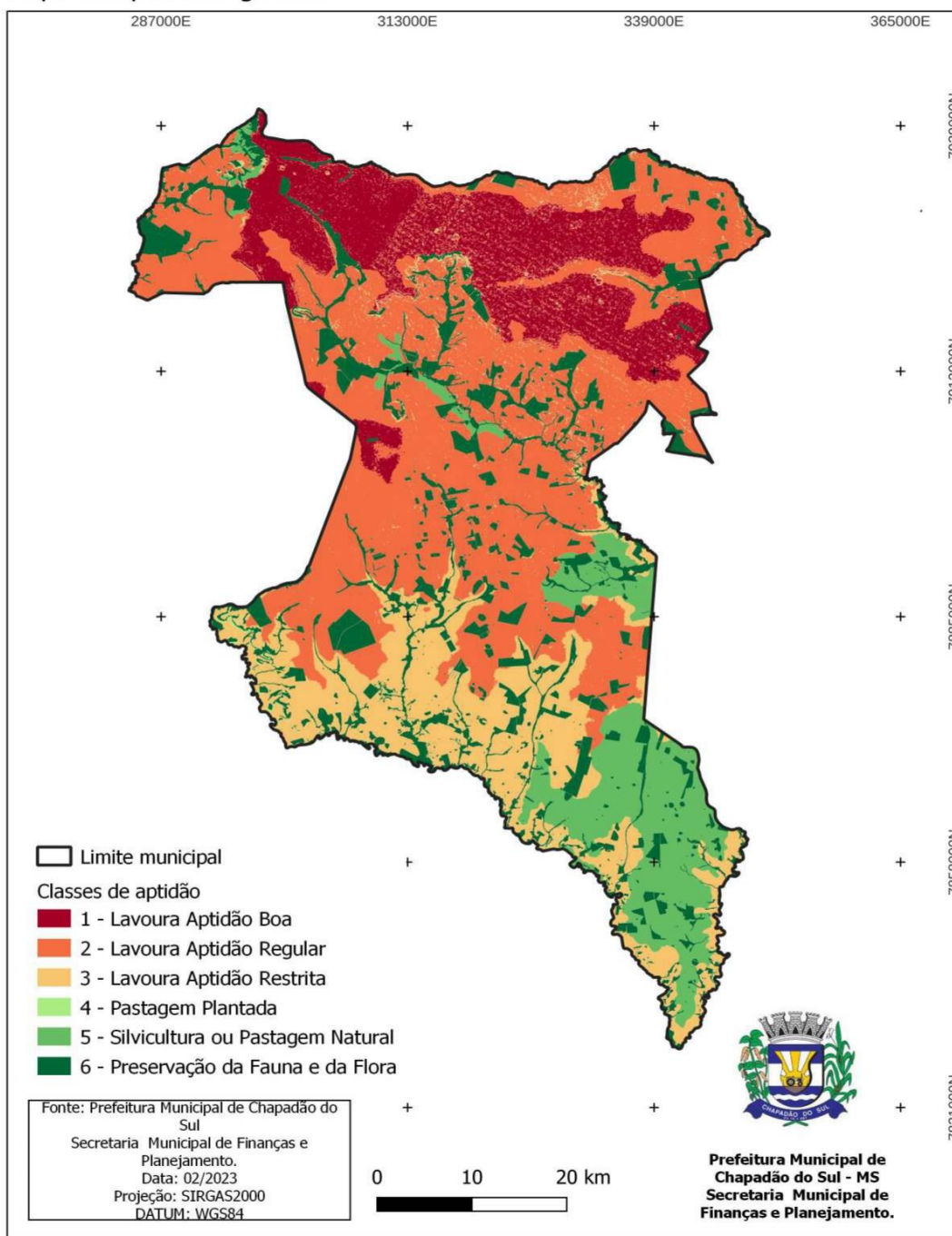



# Diário Oficial

CHAPADÃO DO SUL – MS

Ano XVI | Nº 2.948 |

Quinta-feira | 09 de Fevereiro de 2023

[www.chapadaodosul.ms.gov.br](http://www.chapadaodosul.ms.gov.br)

## PODER LEGISLATIVO

### AVISO DE LICITAÇÃO

A CÂMARA MUNICIPAL DE CHAPADÃO DO SUL, ESTADO DE MATO GROSSO DO SUL, ATRAVÉS DE SEU DEPARTAMENTO DE LICITAÇÕES, POR MEIO DO DIÁRIO OFICIAL DO MUNICÍPIO, TORNA PÚBLICO, A REALIZAÇÃO DA LICITAÇÃO ABAIXO:

**OBJETO: LOCAÇÃO E CESSÃO DE USO DE SOFTWARES.**

**PREGÃO PRESENCIAL Nº 001/2023.**

**PROCESSO ADMINISTRATIVO Nº 002/2023.**

**ABERTURA DA SESSÃO: ÀS 09H00 DO DIA 28/02/2023, (HORÁRIO MS).**

**ENDEREÇO DA ABERTURA DA SESSÃO: DEPARTAMENTO DE LICITAÇÕES, SITA À RUA DEZOITO, Nº 758, CENTRO, CHAPADÃO DO SUL-MS.**

**O EDITAL E SEUS ANEXOS, ENCONTRAM-SE DISPONÍVEIS AOS INTERESSADOS GRATUITAMENTE NO SITE [www.camarachapadaodosul.ms.gov.br](http://www.camarachapadaodosul.ms.gov.br) OU PELO E-MAIL [licitacaocmchapsul@gmail.com](mailto:licitacaocmchapsul@gmail.com).**

**CHAPADÃO DO SUL-MS, 09 DE FEVEREIRO DE 2023.**

**DEPARTAMENTO DE LICITAÇÕES.**

#### Requerimento nº 107/2023 Vereadora Almira

REQUER-SE à Mesa, na forma regimental e depois de ouvido o Douto Plenário de Deliberações, o envio de Expediente ao Prefeito Municipal, João Carlos Krug, com cópia ao Secretário de Educação, Guerino Perius, que encaminhe a esta Casa de Leis esclarecimentos sobre os motivos que levaram ao encerramento do transporte escolar urbano no município.

#### Indicação nº 687/2023 do Vereador André dos Anjos

INDICA-SE à Mesa, na forma regimental, e depois de ouvido o Douto Plenário de Deliberações, o envio de expediente, ao Prefeito Municipal João Carlos Krug, com cópia ao Secretário do SEDEMA, José Teixeira Júnior, para que realize a revitalização do Canil Municipal bem como ative a estrutura antiga do Canil para que sirva como setor de triagem para os animais recolhidos.

#### Indicação nº 688/2023 Vereador André dos anjos

INDICA-SE à Mesa, na forma regimental, e depois de ouvido o Douto Plenário de Deliberações, o envio de expediente, ao Superintendente Regional do DNIT no estado de Mato Grosso do Sul, Sr. Euro Nunes Varanis Junior, para que reestabeleça o serviço de microperfilamento e asfalto CBUQ (asfalto quente) em um trecho de aproximadamente 25Km da BR 060, o qual não foi revitalizado no ano passado, na oportunidade indica também a remoção de um veículo carbonizado abandonado que está localizado às margens da BR 060 nas proximidades da Cooperativa COOPER.

#### Indicação nº 689/2023 André dos Anjos

INDICA-SE à Mesa, na forma regimental, e depois de ouvido o Douto Plenário de Deliberações, o envio de expediente ao Prefeito Municipal, João Carlos Krug, com cópia ao Secretário de Obras, Transportes e Serviços Públicos, Ivanor Zorzo, para que faça a instalação de escadas de acesso ao canal de águas pluviais na Avenida 33, bem como a completa sinalização e revitalização do paisagismo local. Reforçando a Indicação de nº 178/2021 de autoria do Vereador Tucano.



# Diário Oficial

CHAPADÃO DO SUL – MS

Ano XVI | Nº 2.948 |

Quinta-feira | 09 de Fevereiro de 2023

[www.chapadaodosul.ms.gov.br](http://www.chapadaodosul.ms.gov.br)

## **Indicação nº 690/2023 da Vereadora Alline Tontini**

INDICA-SE à Mesa, na forma regimental, e depois de ouvido o Douto Plenário de Deliberações, o envio de expediente, ao Prefeito Municipal João Carlos Krug, para que sejam instaladas câmeras de monitoramento em todas as praças do município, no Ginásio de Esportes, Centro Aquático Municipal e no Centro de Treinamento de Modalidades Individuais.

## **Indicação nº 691/2023 Vereadora Alline Tontini**

INDICA-SE à Mesa, na forma regimental, e depois de ouvido o Douto Plenário de Deliberações, o envio de expediente, ao Prefeito Municipal João Carlos Krug, solicitando que sejam disponibilizados guardas noturnos para vigilância de todas as praças do município.

## **Indicação 692/2023 Vereadora Alline Tontini**

INDICA-SE à Mesa, na forma regimental, e depois de ouvido o Douto Plenário de Deliberações, o envio de expediente ao Prefeito Municipal, João Carlos Krug, com cópia a Secretária de Saúde, Valéria Lopes dos Santos, solicitando a contratação de um Psicólogo para atender o Grupo da melhor Idade, no Projeto Conviver. Reforçando a Indicação de nº 609/2022 de autoria desta Vereadora.

## **Indicação 693/2023 Alline Tontini**

INDICA-SE à Mesa, na forma regimental, e depois de ouvido o Douto Plenário de Deliberações, o envio de expediente, ao Deputado Federal, Beto Pereira, solicitando a destinação Emenda Parlamentar, no valor de R\$ 500.000,00 (Quinhentos mil reais) para nosso Município, visando a Construção de uma Praça de Eventos Esportivos e lazer, no Bairro Planalto. Reforçando a Indicação de nº 358/2022 de autoria desta Vereadora.

## **Indicação 694/2023 dos Vereadores Marcelo da Costa e Mika**

Indica ao Prefeito INDICA-SE à Mesa, na forma regimental, e depois de ouvido o Douto Plenário de Deliberações, o envio de expediente ao Prefeito Municipal, João Carlos Krug, ao Diretor do DEMUTRAN, Pedro Lopes, solicitando que seja desenvolvida uma campanha educativa de trânsito, ressaltando principalmente a existência dos Agentes de Trânsito no município.

## **Indicação 695/2023 Marcelo da Costa**

INDICA-SE à Mesa, na forma regimental, e depois de ouvido o Douto Plenário de Deliberações, o envio de expediente ao Prefeito Municipal, João Carlos Krug, com cópia ao Secretário de Obras, Ivanor Zorzo, para que sejam construídos banheiros públicos na Praça da Avenida Goiás, de forma que a população que utilize o espaço conte com esta comodidade.

## **Indicação 696/2023 Marcelo da Costa**

Indica ao Prefeito Municipal João Carlos Krug que busque apoio estadual e federal para o desenvolvimento de um Projeto Habitacional no município, que promova a construção de casas populares para a população. Reforçando a Indicação de nº 174/2021 de autoria deste Vereador.

## **Indicação 697/2023 Marcelo da Costa**

INDICA-SE à Mesa, na forma regimental, e depois de ouvido o Douto Plenário de Deliberações, o envio de expediente ao Prefeito Municipal, João Carlos, com cópia à Secretária de Saúde, Valéria Lopes, solicitando que seja criado um sistema de estágio para os acadêmicos de medicina e demais áreas da saúde, de forma que possam cumprir este período no Hospital Municipal de Chapadão do Sul.

## **Indicação 898/2023 Vanderson Cardoso**

INDICA-SE, com observância nas disposições regimentais, o envio de expediente ao Prefeito Municipal, João Carlos Krug, com cópia a Secretária de Assistência Social, Maria das Dores Zocal Krug, para que promova uma ação de casamento civil coletivo em parceria com Tribunal de Justiça e Cartório, dando a oportunidade de oficializar a união às pessoas de baixa renda. Reforçando a Indicação de nº 463/2022 de autoria deste Vereador.



# Diário Oficial

CHAPADÃO DO SUL – MS

Ano XVI | Nº 2.948 |

Quinta-feira | 09 de Fevereiro de 2023

[www.chapadaodosul.ms.gov.br](http://www.chapadaodosul.ms.gov.br)

## **Indicação 699/2023 Vanderson Cardoso**

INDICA-SE, com observância nas disposições regimentais, o envio de expediente ao Prefeito Municipal, João Carlos Krug, com cópia a Secretária de Saúde, Valéria Lopes dos Santos, solicitando que seja construído um Centro de Diagnóstico por Imagem, anexo ao Hospital Municipal. Reforçando a Indicação de nº 563/2022 de autoria deste Vereador.

## **Indicação 700/2023 Vanderson Cardoso**

INDICA-SE, com observância nas disposições regimentais, o envio de expediente ao Prefeito Municipal, João Carlos Krug, solicitando que seja implantado em nosso Município o sistema de Vale Alimentação, para os Servidores Públicos Municipais. Reforçando a Indicação de nº 453/2022 de autoria deste Vereador.

## **Indicação 701/2023 Vereador Vanderson Cardoso**

INDICA-SE à Mesa, na forma regimental, e depois de ouvido o Douto Plenário de Deliberações, o envio de expediente ao Deputado Federal, Beto Pereira, solicitando que disponibilize Emenda Parlamentar, no valor de R\$ 400.000,00 (quatrocentos mil reais), para a aquisição de um Caminhão com carroceria mista carga seca ou basculante, para atender as demandas da Secretaria SEDEMA, principalmente o Programa "Sua sobra minha obra", instituído por meio da LEI Nº 1.268, DE 13 DE MAIO DE 2021, que: "Dispõe sobre o recebimento e depósito de sobras de materiais de construção para doação às pessoas carentes e entidades beneficentes ou habitacionais do Município de Chapadão do Sul". Reforçando a Indicação de nº 683/2022 de autoria deste Vereador.

## **Indicação 702/2023 Vereadora Almira**

INDICA-SE à Mesa, na forma regimental, e depois de ouvido o Douto Plenário de Deliberações, o envio de expediente, ao Prefeito Municipal, João Carlos Krug, com cópia à Secretária de Saúde, Valéria Lopes, para que seja analisada a criação de uma plataforma com os dados e informações das pessoas com algum tipo de deficiência em Chapadão do Sul.

## **Indicação 703/2023 Vereadora Profª Almira**

INDICA-SE à Mesa, na forma regimental, e depois de ouvido o Douto Plenário de Deliberações, o envio de expediente, ao Prefeito Municipal, João Carlos Krug com cópia ao Secretário de Desenvolvimento Econômico e Meio Ambiente, José Teixeira Junior Teixeira, para que todos os cursos oferecidos pela administração municipal sejam ofertados com acessibilidade quando solicitados pelo aluno com necessidades especiais.

## **Indicação 704/2023 Vereadora Profª Almira**

INDICA-SE à Mesa, na forma regimental, e depois de ouvido o Douto Plenário de Deliberações, o envio de expediente, ao Prefeito Municipal, João Carlos Krug, com cópia à Secretária de Saúde e a Secretária de Assistência Social, Maria das Dores Zocal Krug, solicitando que seja desenvolvido um programa de capacitação e profissionalização para Cuidadores de Idosos, bem como promova a regulamentação da classe no município.

## **Indicação 705/2023 Vereador André dos Anjos**

INDICA-SE à Mesa, na forma regimental, e depois de ouvido o Douto Plenário de Deliberações, o envio de expediente, ao Prefeito Municipal João Carlos Krug, com cópia ao Secretário de Desenvolvimento Econômico e Meio Ambiente, José Teixeira Junior, para que melhore a estrutura do SIM (Sistema de Inspeção Municipal) com disposição de espaço físico e veículo para que o profissional que atual no SIM possa desempenhar suas funções com mais comodidade e agilidade.

## **INDICAÇÃO 706/2023 Vereador Tucano**

Indica ao Prefeito INDICA-SE à Mesa, na forma regimental, e depois de ouvido o Douto Plenário de Deliberações, o envio de expediente ao Prefeito Municipal, João Carlos Krug, com cópia ao Secretário de Obras, Transportes e Serviços Públicos, Ivanor Zorzo e ao Diretor do DEMUTRAN, Pedro Lopes, solicitando a instalação de Lombofaixa, em frente à Escola Estadual Jorge Amado. Reforçando a Indicação de 368/2022 de autoria do Vereador Vanderson Cardoso.



# Diário Oficial

CHAPADÃO DO SUL – MS

Ano XVI | Nº 2.948 |

Quinta-feira | 09 de Fevereiro de 2023

[www.chapadaodosul.ms.gov.br](http://www.chapadaodosul.ms.gov.br)

## **Indicação 707/2023 Vereador Tucano**

INDICA-SE à Mesa, na forma regimental, e depois de ouvido o Douto Plenário de Deliberações, o envio de expediente, ao Prefeito Municipal João Carlos, com cópia ao Secretário de Obras, Ivanor Zorzo, solicitando que faça orientação e notificação dos proprietários de terrenos localizados na Avenida 16, no trecho entre as Ruas 17 e 23 para que construam calçadas nos locais, de forma que os pedestres que circulam naquela localidade possam transitar sem obstruções.

## **Indicação 708/2023 Vereador Emerson Sapo**

INDICA-SE à Mesa, na forma regimental, e depois de ouvido o Douto Plenário de Deliberações, o envio de expediente, ao Prefeito Municipal João Carlos Krug, com cópia ao Secretário do SEDEMA, José Teixeira Junior, solicitando para que seja criado no município um espaço para depósito de pneus inservíveis e em desuso, para que as empresas responsáveis por esta coleta, a façam em apenas um local e com esta finalidade. Reforçando a Indicação nº 561/2022 de autoria da Vereadora Aline Tontini.

Moção de Pesar nº 80/2023 Vereador Tucano

O Vereador Tucano, da Câmara Municipal de Chapadão do Sul, que esta subscreve, dispensadas as formalidades regimentais, encaminha MOÇÃO DE PESAR aos familiares e amigos do Sr. Elídio Duarte Mendes, falecido no dia 20 de janeiro de 2023, a qual deixará muitas saudades pela trajetória de vida ímpar e o exemplo de força e superação deixado em nossa sociedade.

Sr. Elídio foi um dos pioneiros no município, um dos primeiros moradores a residir na Avenida 16, na época ainda denominada Rua 30, chegou ao local apenas com a coragem e o sonho de uma vida melhor. Desempenhou um papel importante na sociedade sul chapadense, inclusive tendo sido motorista da prefeitura municipal, sendo responsável pelo transporte do chefe do executivo e a primeira dama.

Além do serviço público, atuou também na iniciativa privada junto com o seu cunhado o saudoso Roberto Fabiani, que inclusive foi vereador e Presidente da Câmara nesta casa de Leis, Sr. Elídio vivenciou a chegada do desenvolvimento ao município e contribuiu com ele.

Exemplo de superação, há vários anos vinha realizando vários tratamentos de saúde, e forte como foi, nunca se deixou abater ou abaixou a cabeça diante das dificuldades, superou tudo que pôde e agora encerra sua trajetória e vai cumprir sua missão junto de DEUS.

Pela bela e honrosa trajetória de vida e de superação, este parlamento sente-se honrado em prestar este tributo ao Sr. Elídio Duarte Mendes pela contribuição significativa à sociedade sul chapadense.